小天的秘密

圖・文／趙珮君



小天的秘密

圖・文／趙珮君



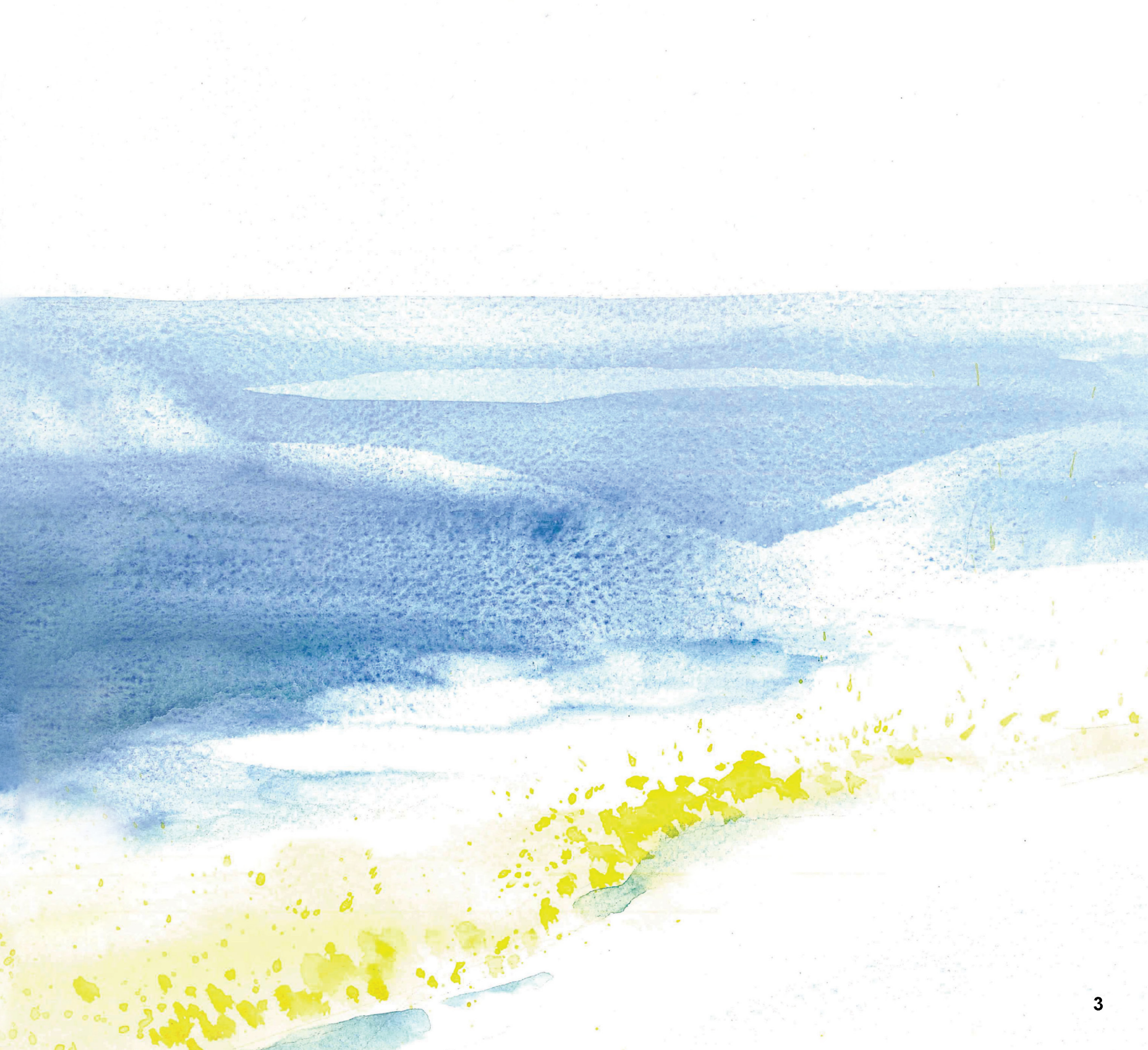

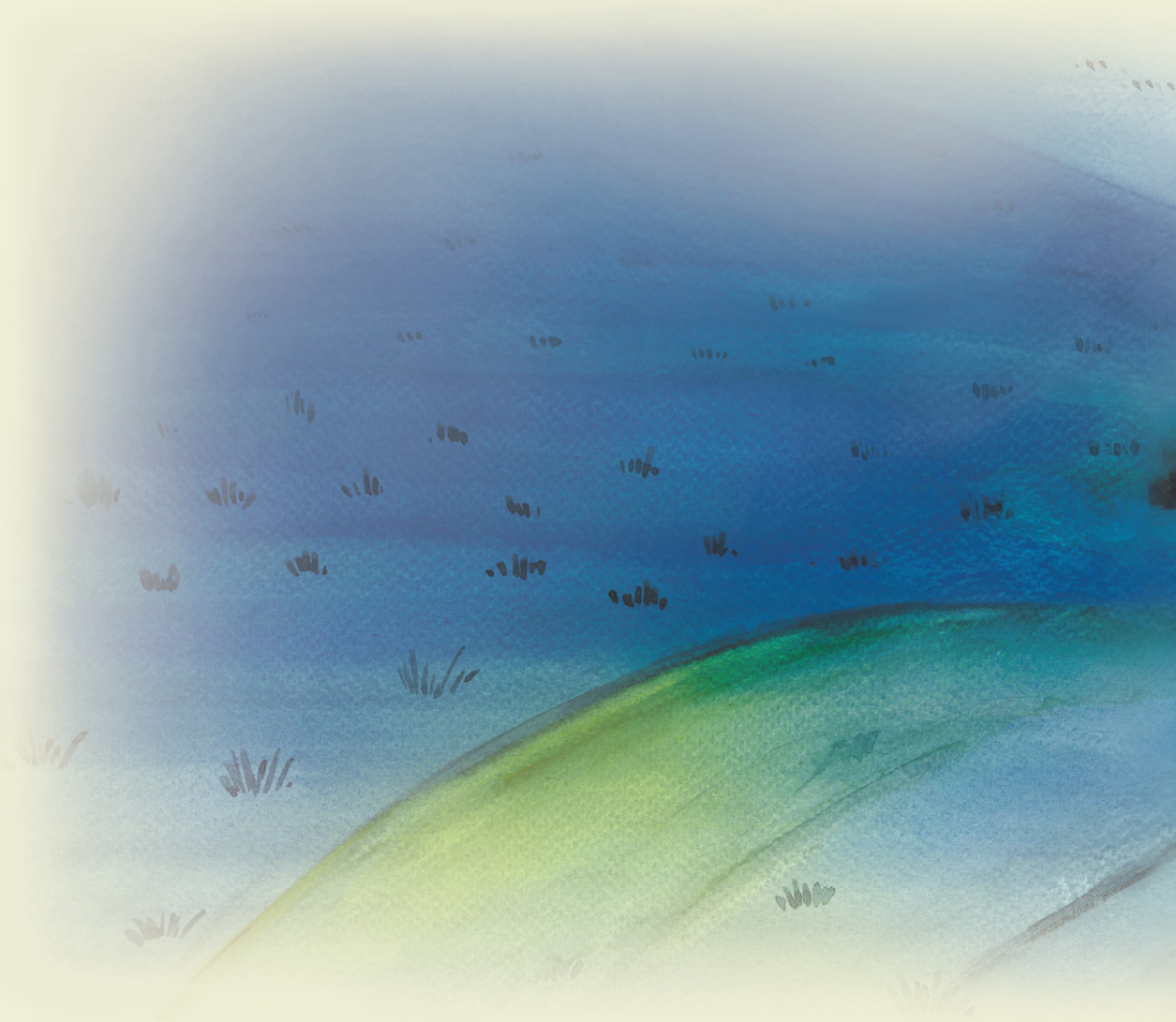

在一個太陽快出來的早晨，



有一隻精靈飛進了威威的家。







哇ㄨㄚˋ！
你ㄋㄧˇ是ㄕˋ誰ㄕㄟˊ啊ㄚ˙？





你好啊！
我是住在天人菊裡的精靈，
我的名字叫小天。

小天精靈，
你能賜給我強大的力量嗎？





想要有強大的力量，
要靠自己去尋找喔！
沒有經歷過努力，
是不會有收穫的。



天亮了！
威威決定努力去尋找強大的力量。

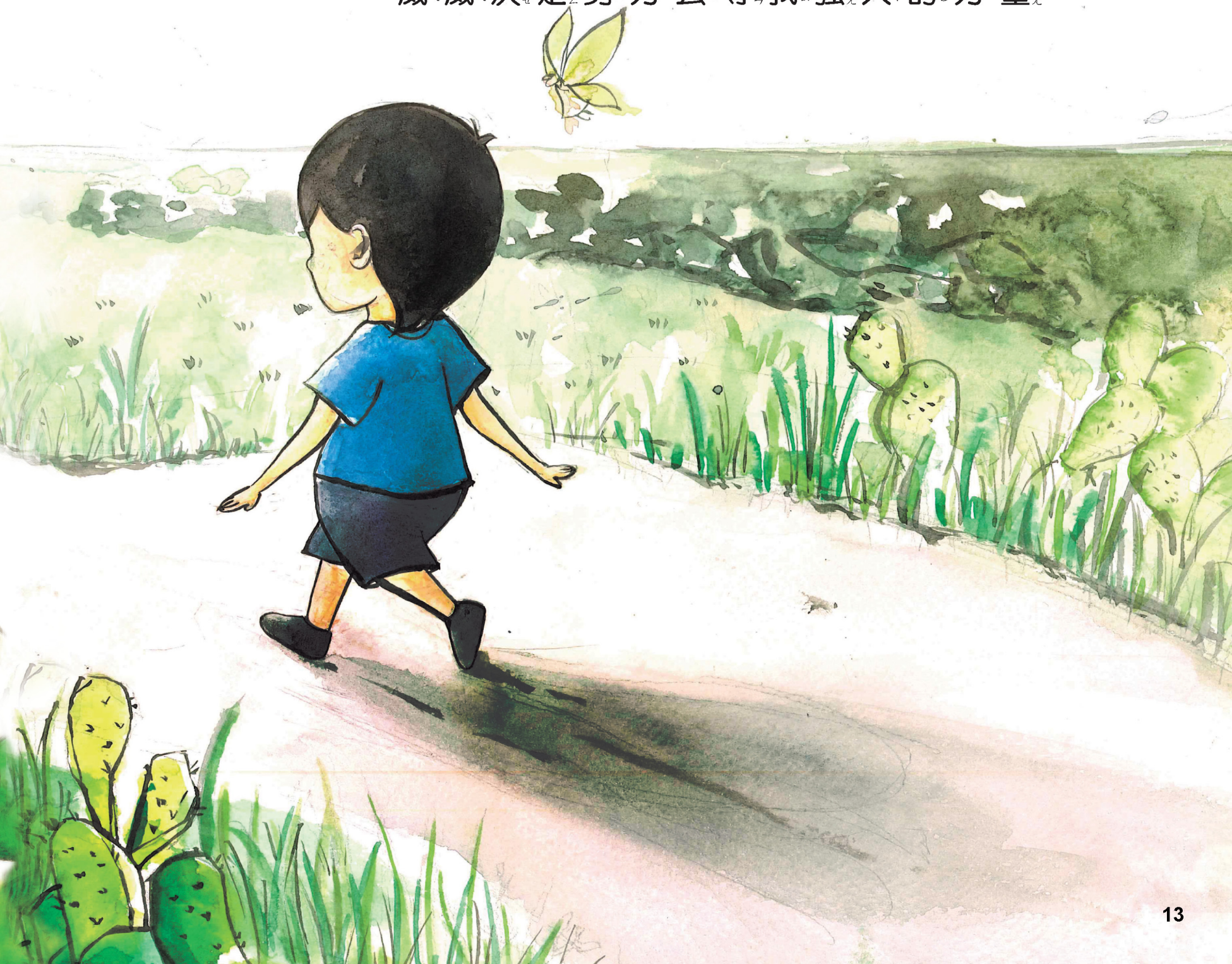


強大的力量
會在哪裡呢？


是ㄕˋ在ㄗㄞˋ田ㄊㄧㄢˊ裡ㄌㄧˇ面ㄇㄧㄢˋ嗎ㄇㄚ˙？

還是在海邊呢？






「啊！我知道了！
一定是在大海裡面！」
威威高興的說。

「不是喔！再找找看。」
小天說。



哎呀！怎麼都找不到，
強大的力量到底在哪裡？
無論如何，我是不會放棄的，
我一定要找到。





找到了！
強大的力量就是這股
樂觀積極不服輸的精神。





就像天人菊一樣，
長年承受澎湖的海風吹打，
一路走來度過了許多難關，
世世代代都保有這種堅忍不拔的精神，
在澎湖遍地開花。





原來這股力量
本來就存在我們的心中，
我們卻一直往外尋找。





我要用這股精神堅持下去，
我愛你們，也愛我的家鄉。



作、畫家介紹：

趙珮君
澎湖孩子，
雖在台灣讀書，
仍希望將澎湖的一切美好
傳遞給大家。
並保有像天人菊一樣
不放棄的精神，
和一顆積極熱忱的心。



強大力量，原來就存在自己的內心，
心的力量，需要靠自己努力增強。





小天的秘密

菊島傳說12

澎湖縣文化資產叢書（234）
指導單位：文化部
主辦單位：澎湖縣政府
發 行 人：曾慧香
總 編 輯：顏美麗
執行編輯：趙素嬌
美術編輯：趙珮君、蔡春萍
圖 、 文：趙珮君
校　　稿：趙珮君、張素紋
出 版 者：澎湖縣政府文化局
地　　址：馬公市中華路230號
電　　話：06-9261141
網　　址：http://www.phhcc.gov.tw
排版印刷：上校基業有限公司
電　　話：07-3116011
出版日期：103年12月　定價：150元
ＩＳＢＮ：978-986-04-2515-4（平裝）
公庫專戶：台灣銀行澎湖分行
戶　　名：澎湖縣政府文化局
帳　　號：024038002822　※劃撥每本請另附加35元郵資
展 售 處
五南文化廣場全省各直營門市（請至本局網站「文學E專區」查詢）
國家書店松江門市　地址：台北市松江路209號1樓
電話：（02）25180207

版權所有　翻印必究



澎湖縣政府文化局
Bureau of Culture Peng-hu County

ISBN978-986-04-2515-4
9 789860 425154
售價：150 元