



貳、統計圖表

(一) 九十八學年度指定科目考試報名人數統計總表

項別	出生別	64前	65	66	67	68	69	70	71	72	73	74	75	76	77	78	79	80	81	82後	合計	百分比
性別		161	-	20	31	30	49	61	98	114	150	174	248	331	573	1054	2467	16433	23273	24	45291	51.85
性別		97	-	4	12	22	22	24	38	48	51	80	85	137	268	597	1504	15400	23654	24	42067	48.15
學校	公立普通高中	107	-	13	22	21	37	40	64	83	106	128	183	242	457	861	2251	22083	32971	35	59704	68.34
學校	公立職業學校	15	-	2	1	4	2	5	10	11	11	7	18	29	58	100	190	1025	1471	-	2959	3.39
學校	私立普通高中	58	-	3	10	11	14	24	37	37	52	75	82	119	202	452	1116	7786	11566	11	21655	24.79
學校	私立職業學校	16	-	3	3	5	7	7	7	14	12	9	17	18	40	105	198	581	658	-	1700	1.95
居別	其它	62	-	3	7	11	11	9	18	17	20	35	33	60	84	133	216	358	261	2	1340	1.53
居別	應屆	12	-	2	4	-	3	1	4	3	8	7	15	22	50	161	928	28290	46876	45	76431	87.49
居別	非應屆	246	-	22	39	52	68	84	132	159	193	247	318	446	791	1490	3043	3543	51	3	10927	12.51
	合計	258	0	24	43	52	71	85	136	162	201	254	333	468	841	1651	3971	31833	46927	48	87358	100.00
	百分比	0.30	0.00	0.03	0.05	0.06	0.08	0.10	0.16	0.19	0.23	0.29	0.38	0.54	0.96	1.89	4.55	36.44	53.72	0.05	100.00	

(二) 九十八學年度指定科目考試各考區試場考生人數統計總表

考區名稱	分區	分區名稱	試場起	試場迄	試場數	准考證數	人數
臺北一考區	2101	(一)市立建國高中	210001	210050	50	2100	2100
	2102	(二)市立和平高中	210051	210085	35	1470	1469
	2103	(三)市立成功高中	210086	210125	40	1680	1680
	2103	(三)市立成功高中	230001	230006	6	221	221
	2104	(四)市立景美女中	210126	210159	34	1420	1420
	2105	(五)市立大安高工	230007	230048	42	1764	1764
	2106	(六)臺灣大學	292101	292107	7	30	30
臺北一考區 合計					214	8685	8684
臺北二考區	2201	(一)臺灣師大附中	220001	220050	50	2100	2100
	2202	(二)臺灣師範大學	220051	220103	53	2200	2200
臺北二考區 合計					103	4300	4300
臺北三考區	2301	(一)市立中正高中	220104	220138	35	1470	1470
	2302	(二)市立成淵高中	220139	220173	35	1470	1470
臺北三考區 合計					70	2940	2940
臺北四考區	2401	(一)市立中山女中	220174	220218	45	1890	1890
	2402	(二)市立內湖高中	220219	220263	45	1890	1890
臺北四考區 合計					90	3780	3780
臺北五考區	2501	(一)縣立海山高中	220264	220323	60	2496	2496
	2502	(二)縣立中山國中	210160	210196	37	1554	1554
	2502	(二)縣立中山國中	230049	230058	10	413	413
	2502	(二)縣立中山國中	292501	292501	1	4	4
	2503	(三)縣立新莊國中	210197	210218	22	924	924
	2503	(三)縣立新莊國中	230059	230064	6	240	240
	2503	(三)縣立新莊國中	292502	292502	1	1	1
	2504	(四)縣立丹鳳國中	220324	220363	40	1658	1658
臺北五考區 合計					177	7290	7290
臺北六考區	2601	(一)縣立三和國中	210219	210237	19	798	798
	2601	(一)縣立三和國中	220364	220366	3	126	126
	2601	(一)縣立三和國中	230065	230072	8	309	309
	2602	(二)縣立三民高中	220367	220397	31	1302	1302
	2603	(三)縣立永平高中	210238	210259	22	924	924
	2603	(三)縣立永平高中	220399	220404	6	240	240
	2603	(三)縣立永平高中	230073	230078	6	229	229
	2603	(三)縣立永平高中	292601	292601	1	1	1
	2604	(四)縣立錦和高中	220405	220439	35	1455	1455
	臺北六考區 合計					131	5384
基隆考區	3000	臺灣海洋大學	210260	210273	14	575	575
	3000	臺灣海洋大學	220440	220462	23	966	966
	3000	臺灣海洋大學	230079	230083	5	182	182
基隆考區 合計					42	1723	1723
桃園考區	3101	(一)國立桃園高中	210274	210308	35	1468	1468
	3101	(一)國立桃園高中	230084	230088	5	181	181
	3101	(一)國立桃園高中	293101	293102	2	5	5
	3102	(二)國立陽明高中	220463	220507	45	1876	1876
桃園考區 合計					87	3530	3530
中壢考區	3201	(一)國立中壢高中	210309	210318	10	420	420
	3201	(一)國立中壢高中	220508	220530	23	966	966
	3201	(一)國立中壢高中	230089	230094	6	241	241

考區名稱	分區	分區名稱	試場起	試場迄	試場數	准考證數	人數
	3202	(二)私立育達高中	210319	210348	30	1260	1260
	3203	(三)縣立平鎮高中	220531	220560	30	1260	1260
中壢考區 合計					99	4147	4147
新竹考區	3401	(一)國立新竹高中	210349	210373	25	1050	1050
	3401	(一)國立新竹高中	230095	230101	7	294	294
	3401	(一)國立新竹高中	293401	293401	1	1	1
	3402	(二)國立新竹女中	220561	220590	30	1235	1235
	3403	(三)國立竹北高中	210374	210380	7	294	294
	3403	(三)國立竹北高中	220592	220602	11	462	462
	3403	(三)國立竹北高中	230102	230103	2	81	81
新竹考區 合計					83	3417	3417
苗栗考區	3700	國立苗栗高中	210381	210387	7	294	294
	3700	國立苗栗高中	220603	220618	16	672	672
	3700	國立苗栗高中	230104	230106	3	125	125
苗栗考區 合計					26	1091	1091
臺中一考區	4101	(一)國立臺中二中	210388	210422	35	1470	1470
	4101	(一)國立臺中二中	230107	230122	16	641	641
	4101	(一)國立臺中二中	294101	294101	1	5	5
	4102	(二)國立文華高中	210423	210462	40	1680	1680
臺中一考區 合計					92	3796	3796
臺中二考區	4201	(一)國立大里高中	220619	220657	39	1638	1638
	4202	(二)私立明德女中	220658	220694	37	1540	1540
臺中二考區 合計					76	3178	3178
臺中三考區	4301	(一)靜宜大學	210463	210473	11	462	462
	4301	(一)靜宜大學	220695	220709	15	630	630
	4301	(一)靜宜大學	230123	230125	3	122	122
	4302	(二)國立豐原高中	210474	210483	10	420	420
	4302	(二)國立豐原高中	220710	220724	15	630	630
	4302	(二)國立豐原高中	230126	230129	4	169	169
	4302	(二)國立豐原高中	294301	294301	1	2	2
臺中三考區 合計					59	2435	2435
南投考區	4400	國立中興高中	210484	210494	11	462	462
	4400	國立中興高中	220725	220739	15	630	630
	4400	國立中興高中	230131	230133	3	101	101
	4400	國立中興高中	294401	294401	1	1	1
南投考區 合計					30	1194	1194
彰化考區	4701	(一)國立彰化高中	210495	210520	26	1086	1086
	4702	(二)彰化師大附工	220740	220762	23	966	966
	4702	(二)彰化師大附工	230134	230140	7	277	277
	4703	(三)國立員林高中	210521	210533	13	544	544
	4703	(三)國立員林高中	220763	220779	17	714	714
	4703	(三)國立員林高中	230141	230144	4	143	143
彰化考區 合計					90	3730	3730
雲林考區	5101	(一)國立虎尾高中	210534	210553	20	840	840
	5101	(一)國立虎尾高中	230145	230149	5	209	209
	5101	(一)國立虎尾高中	295101	295101	1	1	1
	5102	(二)國立斗六高中	220780	220800	21	853	853
雲林考區 合計					47	1903	1903
嘉義考區	5401	(一)國立嘉義高中	210554	210580	27	1134	1134
	5401	(一)國立嘉義高中	230150	230155	6	252	252
	5401	(一)國立嘉義高中	295401	295401	1	3	3

考區名稱	分區	分區名稱	試場起	試場迄	試場數	准考證數	人數
	5402	(二)國立嘉義女中	220802	220831	30	1259	1259
嘉義考區 合計					64	2648	2648
臺南一考區	6101	(一)成功大學成功校區	230156	230170	15	612	612
	6101	(一)成功大學成功校區	296101	296101	1	3	3
	6102	(二)國立臺南一中	210582	210612	31	1302	1302
	6103	(三)國立臺南二中	210613	210639	27	1097	1097
	6104	(四)國立臺南女中	220832	220864	33	1386	1386
	6105	(五)私立長榮高中	220865	220897	33	1362	1362
臺南一考區 合計					140	5762	5762
臺南二考區	6400	國立新營高中	210640	210654	15	627	627
	6400	國立新營高中	220898	220908	11	462	462
	6400	國立新營高中	230171	230176	6	216	216
臺南二考區 合計					32	1305	1305
高雄一考區	7101	(一)高雄師範大學及附中	230177	230205	29	1192	1192
	7101	(一)高雄師範大學及附中	277101	277101	1	1	1
	7101	(一)高雄師範大學及附中	297101	297102	2	3	3
	7102	(二)高雄市立中正高中	210655	210696	42	1764	1764
	7103	(三)國立鳳新高中	210697	210727	31	1284	1284
高雄一考區 合計					105	4244	4244
高雄二考區	7201	(一)市立高雄高中	220909	220947	39	1636	1636
	7202	(二)市立高雄女中	220948	220986	39	1638	1638
高雄二考區 合計					78	3274	3274
高雄三考區	7301	(一)市立中山高中	210728	210746	19	796	796
	7301	(一)市立中山高中	230206	230211	6	226	226
	7302	(二)市立左營高中	220987	221013	27	1128	1128
高雄三考區 合計					52	2150	2150
屏東考區	7701	(一)屏東教育大學民生校區	210747	210763	17	714	714
	7701	(一)屏東教育大學民生校區	221015	221020	6	252	252
	7701	(一)屏東教育大學民生校區	230212	230217	6	225	225
	7701	(一)屏東教育大學民生校區	297701	297701	1	1	1
	7702	(二)屏東教育大學林森校區	221021	221045	25	1050	1050
屏東考區 合計					55	2242	2242
宜蘭考區	8100	宜蘭大學	210764	210777	14	588	588
	8100	宜蘭大學	221046	221065	20	836	836
	8100	宜蘭大學	230218	230221	4	167	167
	8100	宜蘭大學	298101	298101	1	2	2
宜蘭考區 合計					39	1593	1593
花蓮考區	8400	私立海星高中	210778	210782	5	210	210
	8400	私立海星高中	221066	221074	9	378	378
	8400	私立海星高中	230222	230224	3	125	125
花蓮考區 合計					17	713	713
臺東考區	8700	縣立東海國中	210783	210787	5	208	208
	8700	縣立東海國中	221075	221080	6	252	252
	8700	縣立東海國中	230225	230226	2	78	78
	8700	縣立東海國中	298701	298701	1	2	2
臺東考區 合計					14	540	540
澎湖考區	9100	澎湖科技大學	210788	210788	1	40	40
	9100	澎湖科技大學	221081	221082	2	84	84
	9100	澎湖科技大學	230227	230227	1	15	15
澎湖考區 合計					4	139	139

考區名稱	分區	分區名稱	試場起	試場迄	試場數	准考證數	人數
金門考區	9200	金門技術學院	210789	210789	1	41	41
	9200	金門技術學院	221083	221085	3	108	108
	9200	金門技術學院	230228	230228	1	42	42
金門考區 合計					5	191	191
馬祖考區	9300	國立馬祖高中	230229	230229	1	36	35
馬祖考區 合計					1	36	35
總計					2122	87360	87358

(三) 九十八學年度指定科目考試各科各考區報名人數總表

考區 \ 考科	國文	英文	數學甲	數學乙	化學	物理	生物	歷史	地理	公民與社會	總計
臺北一	8,675	8,672	8,378	6,600	8,275	8,249	5,333	1,726	1,715	1,447	8,684
臺北二	4,297	4,287	446	4,221	0	0	0	4,271	4,201	3,484	4,300
臺北三	2,940	2,940	0	2,940	0	0	0	2,940	2,940	2,940	2,940
臺北四	3,780	3,780	0	3,780	0	0	0	3,780	3,780	3,780	3,780
臺北五	7,287	7,285	3,228	6,619	3,006	3,006	1,737	4,684	4,666	4,305	7,290
臺北六	5,380	5,378	2,333	4,811	2,128	2,123	1,309	3,555	3,526	3,185	5,384
基隆	1,721	1,722	765	1,540	717	708	449	1,122	1,120	1,046	1,723
桃園	3,529	3,528	1,677	3,008	1,585	1,579	773	2,033	2,020	1,709	3,530
中壢	4,145	4,139	1,902	3,616	1,841	1,840	938	2,431	2,422	2,150	4,147
新竹	3,415	3,415	1,701	3,002	1,611	1,615	813	1,978	1,971	1,717	3,417
苗栗	1,091	1,091	412	997	384	387	241	757	755	678	1,091
臺中一	3,786	3,791	3,662	2,628	3,612	3,602	2,558	532	524	423	3,796
臺中二	3,178	3,176	147	3,155	0	0	0	3,174	3,160	2,714	3,178
臺中三	2,435	2,432	1,171	2,122	1,106	1,098	805	1,511	1,507	1,285	2,435
南投	1,193	1,191	547	1,036	521	515	339	723	720	596	1,194
彰化	3,728	3,726	2,039	3,206	1,930	1,942	1,277	2,044	2,043	1,688	3,730
雲林	1,897	1,902	1,027	1,590	981	978	716	1,025	1,025	827	1,903
嘉義	2,639	2,641	1,419	2,148	1,346	1,336	1,032	1,466	1,461	1,339	2,648
臺南一	5,760	5,761	3,009	4,888	2,875	2,904	1,932	3,281	3,273	2,946	5,762
臺南二	1,302	1,300	778	1,124	760	758	584	671	665	598	1,305
高雄一	4,236	4,240	4,155	2,910	4,090	4,084	2,882	1,082	1,063	977	4,244
高雄二	3,274	3,274	160	3,256	0	0	0	3,271	3,265	2,898	3,274
高雄三	2,150	2,150	993	1,752	940	940	646	1,331	1,326	1,180	2,150
屏東	2,242	2,242	928	1,855	858	852	611	1,469	1,469	1,294	2,242
宜蘭	1,591	1,592	769	1,317	721	727	502	944	938	839	1,593
花蓮	712	712	330	565	290	287	208	456	453	368	713
臺東	536	538	257	458	238	221	215	326	324	285	540
澎湖	139	139	53	110	50	48	43	97	98	93	139
金門	191	191	67	166	59	54	61	150	148	133	191
馬祖	35	35	25	20	23	23	22	15	15	24	35
總計	87,284	87,270	42,378	75,440	39,947	39,876	26,026	52,845	52,593	46,948	87,358
佔總人數百分比	99.92	99.90	48.51	86.36	45.73	45.65	29.79	60.49	60.20	53.74	

(四) 九十八學年度指定科目考試各選考組合報名人數總表

考區 類別	考區										總計																	
	台北一	台北二	台北三	台北四	台北五	台北六	基隆	桃園	中壢	新竹		苗栗	台中一	台中二	台中三	台南	嘉義	台南一	台南二	高雄一	高雄二	高雄三	屏東	花蓮	台東	澎湖	金門	馬祖
歷史公民	1	-	-	-	-	1	-	-	1	-	-	1	-	-	-	-	-	2	2	-	-	-	-	-	-	-	9	
物理公民	1	-	-	-	-	-	-	-	-	-	-	-	-	-	-	-	-	-	-	-	-	-	-	-	-	-	-	1
生物地公民	-	-	-	-	-	-	-	-	-	-	-	-	-	-	-	1	-	-	-	-	-	-	-	-	-	-	-	1
生物生	1	-	-	-	-	1	-	1	-	-	-	-	-	-	-	-	-	-	1	-	-	-	-	-	-	-	-	6
數乙歷史	-	-	-	-	-	-	-	-	-	-	-	-	-	-	-	-	-	-	-	-	-	-	-	-	-	-	-	2
數乙物歷	-	-	-	-	-	-	-	-	-	-	-	-	-	-	-	-	-	-	-	-	-	-	-	-	-	-	-	1
數乙化生	1	-	-	-	-	-	-	-	-	-	-	-	-	-	-	-	-	-	-	-	-	-	-	-	-	-	-	1
數甲化物	-	-	-	-	-	-	-	-	-	-	1	-	-	-	-	-	-	-	-	-	-	-	-	-	-	-	-	1
數甲數乙物	1	-	-	-	1	-	-	-	1	-	-	-	-	-	-	-	-	1	-	-	-	-	-	-	-	-	-	9
數甲數乙化	-	-	-	-	-	-	-	-	-	-	-	-	-	-	-	-	-	-	1	-	-	-	-	-	-	-	-	3
數甲數乙化物	-	-	-	-	-	-	-	-	-	-	1	-	-	-	-	-	-	-	-	-	-	-	-	1	-	-	-	2
英歷史	-	1	-	-	-	-	-	-	-	-	-	-	-	-	-	-	-	-	-	-	-	-	-	-	-	-	-	2
英歷史公民	-	-	-	-	-	-	1	-	-	-	-	-	-	-	-	-	-	-	-	-	-	-	-	-	-	-	-	1
英化生	1	-	-	-	-	-	-	-	-	-	-	-	-	-	-	-	-	-	1	-	-	-	-	-	-	-	-	2
英化物	-	-	-	-	-	-	-	-	-	-	-	-	-	1	-	-	-	-	-	-	-	-	-	-	-	-	-	2
英化物生	-	-	-	-	-	-	-	-	1	-	-	-	-	-	-	-	-	-	-	-	-	-	-	-	-	-	-	1
英數乙公民	-	2	-	-	-	-	-	-	-	-	-	-	-	-	-	-	-	-	-	-	-	-	-	-	-	-	-	2
英數甲物	2	-	-	-	1	1	1	-	-	-	-	-	-	-	-	1	-	-	1	-	-	-	-	1	-	-	-	10
英數甲化	-	-	-	-	-	-	-	-	-	-	-	-	-	-	-	1	-	-	-	-	-	-	-	-	-	-	-	1
英數甲化物	-	-	-	-	-	-	-	-	-	-	-	-	-	-	-	1	-	-	-	-	-	-	-	-	-	-	-	3
英數甲化物生	-	-	-	-	-	-	-	-	-	-	-	-	-	-	-	-	-	-	-	-	-	-	-	-	-	-	-	2
英數甲數乙	1	-	-	-	1	-	-	-	-	-	-	-	-	-	-	-	-	-	-	-	-	-	-	-	-	-	-	5
英數甲數乙物	-	-	-	-	-	-	-	-	-	-	-	-	-	-	-	-	-	-	-	-	-	-	-	-	-	-	-	3
英數甲數乙化	-	-	-	-	-	-	-	-	-	-	-	-	-	-	-	-	-	-	-	-	-	-	-	-	-	-	-	1
英數甲數乙化生	-	-	-	-	-	-	-	-	-	-	-	-	-	-	-	-	-	-	-	-	-	-	-	-	-	-	-	1
英數甲數乙化生歷史	-	-	-	-	-	-	-	-	-	-	-	-	-	-	-	-	-	-	-	-	-	-	-	-	-	-	-	1
國地公民	-	1	-	-	-	-	-	-	-	-	-	-	-	-	-	-	-	-	-	-	-	-	-	-	-	-	-	3
國歷史公民	-	1	-	-	-	-	-	-	-	-	2	-	-	-	-	-	-	-	-	-	-	-	-	-	-	-	-	5
國歷史	-	3	-	-	-	2	-	-	-	-	-	-	-	-	-	-	-	-	-	-	-	-	-	-	-	-	-	6
國歷史公民	-	4	-	-	-	-	1	-	-	-	-	-	-	-	-	-	-	-	-	-	-	-	-	-	-	-	-	6
國生歷史	-	-	-	-	-	-	-	-	-	-	-	-	-	-	-	-	-	-	-	-	-	-	-	-	-	-	-	1
國生歷史公民	1	-	-	-	1	-	-	-	-	-	-	-	-	-	-	-	-	-	-	-	-	-	-	-	-	-	-	4
國物公民	1	-	-	-	-	-	-	-	-	-	-	-	-	-	-	-	-	-	-	-	-	-	-	-	-	-	-	1
國物生歷史公民	-	-	-	-	-	-	-	-	-	-	-	-	-	-	-	-	-	-	-	-	-	-	-	-	-	-	-	1
國物生歷史公民	1	-	-	-	-	-	-	-	-	-	-	-	-	-	-	-	-	-	-	-	-	-	-	-	-	-	-	1

(四) 九十八學年度指定科目考試各選考組合報名人數總表

考區	類別	台北一	台北二	台北三	台北四	台北五	台北六	基隆	桃園	中壢	新竹	苗栗	台中一	台中二	台中三	南投	彰化	雲林	嘉義	台南一	台南二	高雄一	高雄二	高雄三	屏東	花蓮	台東	澎湖	金門	馬祖	總計
		國化生	1	-	-	-	-	-	-	-	-	-	-	-	-	-	-	-	-	-	-	-	-	-	-	-	-	-	-	-	-
國化物	-	-	-	-	-	-	-	-	-	-	-	-	-	-	-	-	-	-	-	-	-	-	-	-	-	-	-	-	-	-	1
國化物生歷地公民	-	-	-	-	-	-	-	-	-	-	-	-	-	-	-	1	-	-	1	-	-	-	-	-	-	-	-	-	-	-	1
國數乙公民	-	1	-	-	-	-	-	-	-	2	-	-	-	-	-	-	-	-	-	-	-	-	-	-	-	1	-	-	-	-	4
國數乙歷	-	-	-	-	-	-	-	-	-	-	-	-	-	-	-	-	-	-	-	-	-	-	-	-	-	-	-	-	-	-	1
國數乙歷地公民	-	1	-	-	-	1	-	-	-	-	-	-	1	-	-	-	-	-	-	-	-	-	-	-	-	-	-	-	-	-	3
國數乙物歷地公民	-	-	-	-	-	-	1	-	-	-	-	-	-	-	-	-	-	-	-	-	-	-	-	-	-	-	-	-	-	-	1
國數乙物歷地公民	-	-	-	-	-	-	-	-	-	-	-	-	-	-	-	-	-	-	-	-	-	-	-	-	-	-	-	-	-	-	1
國數乙物生歷	1	-	-	-	-	-	-	-	-	-	-	-	-	-	-	-	1	-	-	-	-	-	-	-	-	-	-	-	-	-	1
國數乙化	-	-	-	-	-	-	-	-	-	-	-	-	-	-	-	-	-	1	-	-	-	-	-	-	-	-	-	-	-	-	1
國數乙化物生	-	-	-	-	-	1	-	-	-	-	-	-	-	-	-	-	-	-	-	-	-	-	-	-	-	-	-	-	-	-	1
國數甲公民	-	1	-	-	-	-	-	-	-	-	-	-	-	-	-	-	-	-	-	-	-	-	-	-	-	-	-	-	-	-	1
國數甲歷地公民	-	1	-	-	-	-	-	-	-	-	-	-	-	-	-	-	-	-	-	-	-	-	-	-	-	-	-	-	-	-	1
國數甲物	-	-	-	-	-	-	-	-	-	1	-	-	-	-	-	-	-	-	-	-	-	-	-	-	-	-	-	-	-	-	1
國數甲化	-	-	-	-	-	-	-	-	-	1	-	-	-	-	-	-	-	-	-	-	-	-	-	-	-	-	-	-	-	-	1
國數甲化物	-	-	-	-	-	-	-	-	1	-	-	-	-	-	-	-	-	-	-	-	-	-	-	-	-	-	-	-	-	-	1
國數甲數乙	1	-	-	-	-	-	-	-	-	-	-	-	-	-	-	-	-	-	-	-	-	-	-	-	-	-	-	-	-	-	1
國數甲數乙化物生	1	-	-	-	-	-	-	-	-	-	-	-	-	-	-	-	-	-	-	-	-	-	-	-	-	-	-	-	-	-	1
國英	23	-	-	-	-	10	4	2	6	6	10	2	13	-	9	3	17	7	9	9	5	15	-	9	10	4	5	-	3	-	181
國英公民	-	6	-	-	-	-	1	-	-	-	-	-	-	-	-	-	-	-	-	-	-	-	-	1	-	-	-	-	-	-	11
國英地	-	-	-	-	-	-	-	-	1	-	-	-	-	-	-	-	-	-	-	-	-	-	-	-	-	-	-	-	-	-	1
國英歷	-	24	-	-	-	6	14	-	3	4	3	-	8	1	1	3	-	1	4	-	-	-	3	2	-	1	-	-	-	-	78
國英歷公民	-	4	-	-	-	-	1	1	2	2	-	-	1	-	-	-	-	-	-	-	-	-	-	-	-	1	-	-	-	-	12
國英歷地	-	9	-	-	-	1	7	1	4	4	1	-	9	3	2	5	4	2	2	2	-	-	5	-	8	1	2	1	-	-	71
國英歷地公民	-	22	-	-	-	2	9	1	4	1	-	-	4	2	2	2	-	4	9	-	-	-	9	1	2	2	-	-	-	-	76
國英生	-	-	-	-	-	1	-	-	-	2	1	-	1	-	-	-	-	-	-	-	-	2	-	-	2	-	1	-	-	-	10
國英生公民	1	-	-	-	-	-	-	-	-	-	-	-	-	-	-	-	-	-	-	-	-	-	-	-	-	-	-	-	-	-	1
國英生歷地公民	1	-	-	-	-	-	-	-	-	-	-	-	-	-	-	-	-	-	-	-	-	-	-	-	-	-	-	-	-	-	1
國英生歷地公民	1	-	-	-	-	-	-	-	-	-	-	-	1	-	-	-	-	-	1	-	-	-	-	-	-	-	-	-	-	-	3
國英物	-	-	-	-	-	-	-	-	-	-	-	-	-	-	-	-	1	-	1	-	-	-	-	-	1	-	-	-	-	-	5
國英物歷地公民	-	-	-	-	-	-	-	-	-	-	-	-	-	-	-	-	-	-	-	-	-	1	-	-	-	-	-	-	-	-	1
國英物生	1	-	-	-	-	-	-	-	-	-	-	-	-	-	-	-	-	-	-	-	-	-	-	-	1	-	-	-	-	-	2
國英物生地	1	-	-	-	-	-	-	-	-	-	-	-	-	-	-	-	-	-	-	-	-	-	-	-	-	-	-	-	-	-	1
國英化	1	-	-	-	-	-	-	-	-	-	-	-	-	-	-	-	-	-	-	1	-	-	-	-	-	-	-	-	-	-	2
國英化生	1	-	-	-	-	-	-	-	-	-	-	-	3	-	-	-	-	-	-	-	-	1	-	-	-	-	-	-	-	-	5

(四) 九十八學年度指定科目考試各選考組合報名人數總表

考區	台北一	台北二	台北三	台北四	台北五	台北六	基隆	桃園	中壢	新竹	苗栗	台中一	台中二	台中三	南投	彰化	雲林	嘉義	台南一	台南二	高雄一	高雄二	高雄三	屏東	花蓮	台東	澎湖	金門	馬祖	總計	
國英化生歷地公民	148	-	-	-	-	-	-	-	-	-	-	-	-	-	-	-	-	-	1	-	-	-	-	-	-	-	-	-	1		
國英數乙	-	-	-	-	35	46	4	16	12	12	3	45	-	10	4	16	3	8	18	1	32	-	-	5	4	8	1	1	1	434	
國英數乙公民	-	12	-	-	-	1	-	-	2	1	-	-	2	1	-	1	-	-	1	-	-	1	-	-	-	-	-	-	-	22	
國英數乙地	-	1	-	-	-	1	-	-	-	-	-	-	-	-	-	-	-	1	-	-	-	1	-	-	1	-	-	-	-	6	
國英數乙地公民	-	-	-	-	-	2	-	-	-	-	-	-	1	2	-	-	-	-	1	-	-	-	-	-	-	-	-	-	-	6	
國英數乙歷	-	32	-	-	4	12	-	4	1	1	-	-	3	-	-	-	1	1	1	1	-	2	-	2	-	2	-	-	66		
國英數乙歷公民	-	8	-	-	-	1	4	-	3	-	1	-	2	2	-	1	1	1	2	-	-	-	1	-	1	-	-	-	28		
國英數乙歷地	2	676	-	-	233	247	49	253	238	189	41	1	402	169	103	230	144	74	202	31	-	331	109	141	68	65	26	3	10	4038	
國英數乙歷地公民	17	3046	2940	3780	3729	2657	895	1546	1955	1486	628	2	2597	1051	521	1368	712	1109	2439	466	2	2762	1023	1121	737	296	244	80	104	8	39321
國英數乙生	1	-	-	-	-	1	-	-	1	1	-	-	-	-	-	-	-	-	1	-	3	-	-	1	-	-	-	-	-	10	
國英數乙生公民	1	-	-	-	-	-	-	-	-	-	-	2	-	-	-	-	-	-	1	-	-	-	-	-	-	-	-	-	-	3	
國英數乙生地	-	-	-	-	-	-	-	-	-	-	-	-	-	-	-	-	-	-	1	-	-	-	-	-	-	-	-	-	-	1	
國英數乙生歷	1	-	-	-	-	-	-	-	-	-	-	1	-	-	-	-	-	-	-	-	-	-	-	-	-	-	-	-	-	2	
國英數乙生歷公民	1	-	-	-	-	-	1	-	-	-	-	-	-	-	-	-	-	-	-	-	-	-	-	-	-	-	-	-	-	3	
國英數乙生歷地	5	-	-	-	3	2	-	3	-	1	-	4	-	-	-	3	2	-	1	1	2	-	1	2	-	-	-	-	-	30	
國英數乙生歷地公民	45	-	-	-	20	14	-	2	5	4	3	31	-	6	7	5	1	8	15	13	12	-	3	13	3	3	5	7	-	225	
國英數乙物	2	-	-	-	-	-	-	-	-	-	-	2	-	-	-	-	-	-	-	-	-	-	-	-	-	-	-	-	-	4	
國英數乙物歷地	2	-	-	-	-	-	-	1	-	-	-	-	-	-	-	-	-	-	1	-	-	-	-	-	-	-	-	-	-	4	
國英數乙物歷地公民	3	-	-	-	2	4	-	-	2	1	-	7	-	1	-	28	-	2	38	1	5	-	1	1	-	1	1	-	-	98	
國英數乙物生歷地	-	-	-	-	-	-	-	-	-	-	-	-	-	-	-	-	-	-	1	1	-	-	-	-	-	-	-	-	-	2	
國英數乙物生歷地公民	1	-	-	-	1	3	1	-	-	-	-	-	-	-	-	-	-	-	-	1	-	-	-	-	-	1	-	-	-	8	
國英數乙化	1	-	-	-	-	-	-	-	1	-	-	-	-	-	-	-	-	-	-	-	-	-	-	-	-	-	-	-	-	2	
國英數乙化歷地	1	-	-	-	-	-	-	-	-	-	-	1	-	-	-	-	-	-	-	-	-	-	-	-	-	-	-	-	-	2	
國英數乙化歷地公民	1	-	-	-	-	-	-	1	-	-	-	1	-	-	1	1	-	-	1	-	1	-	-	-	-	-	-	-	-	7	
國英數乙化生	1	-	-	-	-	-	-	-	-	-	-	-	-	-	-	-	-	-	1	-	-	-	-	-	-	-	-	-	-	2	
國英數乙化生地	-	-	-	-	-	-	-	-	-	-	-	1	-	-	-	-	-	-	-	-	-	-	-	-	-	-	-	-	-	1	
國英數乙化生歷地	1	-	-	-	-	-	-	-	-	-	-	2	-	-	-	1	-	-	1	1	-	-	-	-	-	-	-	-	-	7	
國英數乙化生歷地公民	5	-	-	-	1	3	-	1	1	-	-	2	-	2	-	3	-	-	1	1	1	-	-	2	-	-	-	-	-	25	
國英數乙化物	-	-	-	-	-	2	1	-	-	-	-	-	-	-	-	-	-	-	-	-	-	1	-	-	-	-	-	-	-	4	
國英數乙化物公民	1	-	-	-	-	-	-	-	-	-	-	-	-	-	-	-	-	-	-	-	-	-	-	-	-	-	-	-	-	1	
國英數乙化物歷地	1	-	-	-	-	-	-	1	-	-	-	1	-	-	-	-	-	-	-	-	-	-	-	-	-	-	-	-	-	4	
國英數乙化物歷地公民	-	-	-	-	1	2	-	-	1	-	-	2	-	-	-	1	-	-	-	-	1	-	-	-	1	-	-	-	-	9	
國英數乙化物生	-	-	-	-	-	-	-	1	-	-	-	-	-	-	-	-	-	-	-	-	-	-	-	-	-	-	-	-	-	1	
國英數乙化物生歷地公民	-	-	-	-	-	-	-	-	-	-	-	1	-	-	-	-	-	-	-	-	-	-	-	-	-	-	-	-	-	1	
國英數乙化物生歷地	-	-	-	-	-	-	-	-	-	-	-	-	-	-	-	-	-	-	-	-	-	-	-	-	-	-	-	-	-	3	

(四) 九十八學年度指定科目考試各選考組合報名人數總表

考區 類別	考區										嘉 義	林 義	雲 林	彰 化	南 投	高 雄 一	高 雄 二	高 雄 三	屏 東	宜 蘭	花 蓮	台 東	澎 湖	金 門	馬 祖	總 計										
	北 一	北 二	北 三	北 四	北 五	北 六	基 隆	桃 園	中 壢	新 竹																	苗 栗	台 中 一	台 中 二	台 中 三	嘉 義	林 義	雲 林	彰 化	南 投	高 雄 一
國英數乙化物生歷地公民	25	-	-	-	3	8	1	1	2	2	2	6	-	2	-	1	-	1	-	1	2	5	-	-	-	-	-	-	-	-	-	-	-	-	63	
國英數甲	11	-	-	-	4	6	-	6	1	-	-	6	-	-	3	-	-	-	-	-	6	5	-	-	-	-	-	-	-	-	-	-	-	-	-	52
國英數甲公民	-	-	-	-	-	2	-	-	-	-	-	-	-	-	-	-	-	-	-	-	-	-	-	-	-	-	-	-	-	-	-	-	-	-	-	2
國英數甲歷	-	1	-	-	-	-	-	-	-	-	-	-	-	-	-	-	-	-	-	-	-	-	-	-	-	-	-	-	-	-	-	-	-	-	-	1
國英數甲歷地	-	1	-	-	-	-	-	-	1	-	-	-	-	-	-	-	-	-	-	-	-	-	-	-	-	-	-	-	-	-	-	-	-	-	-	3
國英數甲生	5	-	-	-	6	1	-	-	-	-	-	3	-	2	-	2	-	1	4	3	1	4	-	-	-	-	-	-	-	-	-	-	-	-	-	37
國英數甲生公民	1	-	-	-	-	-	-	-	-	-	-	1	-	-	-	-	-	-	-	-	-	-	-	-	-	-	-	-	-	-	-	-	-	-	-	3
國英數甲生地公民	1	-	-	-	-	1	-	-	-	-	-	-	-	-	-	-	-	-	-	-	-	-	-	-	-	-	-	-	-	-	-	-	-	-	-	2
國英數甲生歷	1	-	-	-	-	-	-	-	-	-	-	-	-	-	-	-	-	-	-	-	-	-	-	-	-	-	-	-	-	-	-	-	-	-	-	1
國英數甲生歷地	-	-	-	-	-	-	-	-	-	-	-	-	-	-	-	-	-	-	-	-	-	-	-	-	-	-	-	-	-	-	-	-	-	-	-	1
國英數甲物	1	-	-	-	3	1	-	-	3	-	-	-	-	-	-	-	-	-	-	-	3	2	-	-	-	-	-	-	-	-	-	-	-	-	-	17
國英數甲物公民	-	-	-	-	-	-	-	-	-	-	-	-	-	-	-	-	-	-	-	-	-	-	-	-	-	-	-	-	-	-	-	-	-	-	-	1
國英數甲物生	2	-	-	-	3	-	-	-	2	-	1	6	-	-	-	-	-	1	2	5	-	7	-	-	-	-	-	-	-	-	-	-	-	-	-	35
國英數甲物生地公民	-	-	-	-	-	1	-	-	-	-	-	-	-	-	-	-	-	-	-	-	-	-	-	-	-	-	-	-	-	-	-	-	-	-	-	1
國英數甲物生歷公民	-	-	-	-	1	-	-	-	-	-	-	-	-	-	-	-	-	-	-	-	-	-	-	-	-	-	-	-	-	-	-	-	-	-	-	1
國英數甲物生歷地	-	-	-	-	-	1	-	-	-	-	-	-	-	-	-	-	-	-	-	-	-	-	-	-	-	-	-	-	-	-	-	-	-	-	-	1
國英數甲物生歷地公民	-	-	-	-	-	-	-	-	-	-	-	-	-	-	-	-	-	-	-	-	-	-	-	-	-	-	-	-	-	-	-	-	-	-	-	1
國英數甲化	-	-	-	-	-	1	-	-	1	-	-	-	-	1	-	-	-	-	-	-	-	-	-	-	-	-	-	-	-	-	-	-	-	-	-	3
國英數甲化生	23	-	-	-	3	3	-	3	5	2	-	10	-	5	5	2	2	6	10	1	11	-	-	-	-	-	-	-	-	-	-	-	-	-	-	110
國英數甲化生公民	-	-	-	-	-	-	-	-	-	-	-	-	-	-	-	-	-	-	-	-	-	-	-	-	-	-	-	-	-	-	-	-	-	-	-	1
國英數甲化生地	-	-	-	-	-	-	-	-	-	-	-	-	-	-	-	-	-	-	-	-	-	-	-	-	-	-	-	-	-	-	-	-	-	-	-	2
國英數甲化生歷地	-	-	-	-	-	-	-	-	-	-	1	-	-	-	-	-	-	-	-	-	-	-	-	-	-	-	-	-	-	-	-	-	-	-	-	1
國英數甲化物	590	-	-	-	223	182	58	213	226	146	33	281	-	81	38	122	83	102	244	36	404	-	-	-	-	-	-	-	-	-	-	-	-	-	-	3440
國英數甲化物公民	2	-	-	-	-	-	-	-	-	-	-	1	-	-	-	-	-	-	-	-	-	-	-	-	-	-	-	-	-	-	-	-	-	-	-	5
國英數甲化物地	-	-	-	-	-	1	-	-	-	-	-	-	-	-	-	-	-	-	-	-	-	-	-	-	-	-	-	-	-	-	-	-	-	-	-	5
國英數甲化物歷	-	-	-	-	1	-	-	1	-	-	-	-	-	-	-	-	-	-	-	-	-	-	-	-	-	-	-	-	-	-	-	-	-	-	-	5
國英數甲化物歷地	1	-	-	-	-	-	-	-	-	-	-	-	-	-	-	-	-	-	-	-	-	-	-	-	-	-	-	-	-	-	-	-	-	-	-	5
國英數甲化物歷地公民	-	-	-	-	1	-	-	-	1	-	-	-	-	-	-	-	-	-	-	-	-	-	-	-	-	-	-	-	-	-	-	-	-	-	-	2
國英數甲化物生	1388	-	-	-	400	328	117	276	265	249	57	831	-	204	101	361	211	355	557	135	865	-	-	-	-	-	-	-	-	-	-	-	-	-	-	7553
國英數甲化物生公民	10	-	-	-	1	-	-	-	-	-	-	2	-	1	-	-	1	2	8	-	2	-	-	-	-	-	-	-	-	-	-	-	-	-	-	8
國英數甲化物生地	3	-	-	-	-	-	-	-	-	-	-	-	-	-	-	-	-	-	-	-	-	-	-	-	-	-	-	-	-	-	-	-	-	-	-	8
國英數甲化物生地公民	1	-	-	-	-	-	-	-	-	-	-	-	-	-	-	-	-	-	-	-	-	-	-	-	-	-	-	-	-	-	-	-	-	-	-	1
國英數甲化物生歷	1	-	-	-	2	1	-	1	1	1	1	2	-	-	-	-	-	-	-	-	-	-	-	-	-	-	-	-	-	-	-	-	-	-	-	17
國英數甲化物生歷地	-	-	-	-	-	-	-	-	1	-	-	-	-	-	-	-	-	-	-	-	-	-	-	-	-	-	-	-	-	-	-	-	-	-	-	3
國英數甲化物生歷地公民	3	-	-	-	1	1	-	-	-	-	-	-	-	1	-	1	-	-	-	-	-	-	-	-	-	-	-	-	-	-	-	-	-	-	-	13

(四) 九十八學年度指定科目考試各選考組合報名人數總表

考區 類別	考區																總計														
	台北一	台北二	台北三	台北四	台北五	台北六	基隆	桃園	中壢	新竹	苗栗	台中一	台中二	台中三	南投	彰化		雲林	嘉義	台南一	台南二	高雄一	高雄二	高雄三	屏東	花蓮	台東	澎湖	金門	馬祖	
國英數甲數乙	40	-	-	-	12	9	4	18	12	10	4	18	-	4	4	3	2	3	9	1	15	1	4	5	4	6	1	-	2	-	191
國英數甲數乙公民	-	5	-	-	1	1	-	-	-	-	-	-	1	-	-	-	-	-	1	-	-	-	-	-	-	-	-	-	-	-	9
國英數甲數乙地	-	-	-	-	-	1	-	-	-	-	-	-	-	-	-	-	-	-	-	-	-	-	-	-	-	-	-	-	-	-	1
國英數甲數乙地公民	-	-	-	-	-	-	-	-	-	-	1	-	-	1	-	-	-	-	-	-	-	-	-	-	-	-	-	-	-	-	2
國英數甲數乙歷	-	1	-	-	2	-	-	-	-	-	-	-	-	-	-	-	-	-	-	1	-	-	-	-	1	-	-	-	-	-	5
國英數甲數乙歷公民	-	1	-	-	-	-	-	-	-	-	-	-	-	-	-	-	1	-	-	-	-	-	2	-	-	-	-	-	-	-	5
國英數甲數乙歷地	-	67	-	-	28	17	5	15	8	12	5	-	42	6	4	25	9	11	14	4	-	32	10	10	2	8	4	2	-	340	
國英數甲數乙歷地公民	3	368	-	-	147	161	36	45	28	50	6	-	104	41	10	65	24	44	74	11	-	124	24	39	23	13	3	5	2	1453	
國英數甲數乙生	5	-	-	-	1	1	-	1	-	6	-	4	-	-	-	3	-	1	1	1	5	2	2	3	3	1	-	-	-	37	
國英數甲數乙生公民	-	-	-	-	-	-	-	-	-	-	-	-	-	-	-	1	-	-	-	-	-	-	-	-	-	1	-	-	-	2	
國英數甲數乙生歷	-	-	-	-	-	-	-	-	-	-	-	-	-	1	-	-	-	-	-	-	-	-	1	-	-	-	-	-	-	2	
國英數甲數乙生歷公民	-	-	-	-	-	-	-	-	-	-	-	-	-	-	-	-	-	-	-	-	1	-	-	-	-	-	-	-	-	1	
國英數甲數乙生歷地	4	-	-	-	1	2	-	2	-	-	-	3	-	1	1	2	1	1	2	1	3	-	1	1	-	2	-	-	-	28	
國英數甲數乙生歷地公民	30	-	-	-	8	10	2	3	5	5	5	15	-	1	4	6	3	5	12	2	20	-	4	5	4	4	1	-	1	-	155
國英數甲數乙物	4	-	-	-	1	-	-	6	4	2	1	4	-	4	-	1	2	2	2	2	3	-	-	-	1	-	-	-	-	37	
國英數甲數乙物公民	1	-	-	-	-	-	-	-	-	-	-	-	-	-	-	-	-	-	-	-	1	-	-	-	-	-	-	-	-	2	
國英數甲數乙物地	-	-	-	-	-	-	-	-	-	-	-	1	-	-	-	-	-	-	-	-	-	-	-	-	-	-	-	-	-	1	
國英數甲數乙物地公民	-	-	-	-	-	-	-	-	-	-	-	-	-	1	-	-	-	-	-	-	-	-	-	-	-	-	-	-	-	1	
國英數甲數乙物歷	1	-	-	-	-	-	-	-	-	-	-	-	-	-	-	-	-	-	1	-	-	-	-	-	-	-	-	-	-	2	
國英數甲數乙物歷地	4	-	-	-	3	1	-	-	-	2	3	-	1	-	2	1	2	1	2	-	2	-	2	-	1	-	-	-	-	24	
國英數甲數乙物歷地公民	13	-	-	-	1	1	1	2	1	2	2	5	-	3	1	2	-	4	6	-	4	-	2	-	-	-	-	-	-	48	
國英數甲數乙物生	5	-	-	-	1	2	-	-	-	-	2	-	-	-	-	2	-	-	1	-	1	-	-	3	-	1	2	-	-	20	
國英數甲數乙物生地	-	-	-	-	-	-	-	-	-	-	-	-	-	-	-	-	-	-	-	-	-	-	-	-	-	-	-	-	-	1	
國英數甲數乙物生地公民	5	-	-	-	3	-	-	-	-	-	2	2	-	-	1	1	1	-	-	-	1	-	1	-	1	-	-	-	-	18	
國英數甲數乙物生歷地	4	-	-	-	1	1	-	-	-	3	-	-	-	2	-	2	-	-	1	1	1	-	1	2	-	1	-	-	-	20	
國英數甲數乙物生歷地公民	1	-	-	-	1	-	-	-	-	-	-	-	-	-	-	-	-	-	-	-	-	-	-	1	-	-	-	-	-	3	
國英數甲數乙化	-	-	-	-	-	1	-	-	-	-	-	-	-	-	-	-	-	-	-	-	-	-	-	-	-	-	-	-	-	1	
國英數甲數乙化地	-	-	-	-	-	-	-	-	-	-	-	-	-	-	-	-	-	-	-	-	-	-	-	-	-	-	-	-	-	1	
國英數甲數乙化地公民	-	-	-	-	-	-	-	-	-	-	-	-	-	1	-	-	-	-	-	1	-	-	-	-	-	-	-	-	-	2	
國英數甲數乙化歷地	3	-	-	-	-	-	-	-	-	-	-	-	-	-	-	-	-	-	-	-	1	-	1	-	-	-	-	-	-	6	
國英數甲數乙化歷地公民	10	-	-	-	5	5	2	-	2	2	2	7	-	5	-	1	1	7	4	1	1	-	1	1	-	5	-	-	-	62	
國英數甲數乙化生	-	-	-	-	-	-	-	-	-	-	-	-	-	1	-	-	-	-	-	-	-	-	-	-	-	-	-	-	-	2	
國英數甲數乙化生公民	-	-	-	-	-	-	-	1	-	-	1	-	-	-	-	-	-	-	-	-	-	-	-	-	-	-	-	-	-	6	
國英數甲數乙化生歷	-	-	-	-	-	-	-	-	-	-	1	-	-	-	-	-	-	-	-	-	1	-	-	-	-	-	-	-	-	2	
國英數甲數乙化生歷公民	1	-	-	-	-	-	-	-	-	-	-	-	-	-	-	-	-	-	-	-	1	-	-	-	-	1	-	-	-	6	
國英數甲數乙化生歷地	7	-	-	-	4	1	-	3	2	1	-	5	-	2	-	4	2	1	5	-	3	-	1	2	-	1	5	-	1	50	
國英數甲數乙化生歷地公民	23	-	-	-	8	8	10	5	2	-	3	7	-	4	2	12	4	8	4	2	11	-	3	3	4	4	7	1	-	135	

(四) 九十八學年度指定科目考試各選考組合報名人數總表

考區 類別	考區																馬祖	總計													
	台北一	台北二	台北三	台北四	台北五	台北六	基隆	桃園	中壢	新竹	苗栗	台中一	台中二	台中三	南投	彰化			雲林	嘉義	台南一	台南二	高雄一	高雄二	高雄三	屏東	台東	花蓮	澎湖	金門	
國英數甲數乙化物	2083	-	-	-	954	580	186	566	647	597	95	751	-	199	146	478	167	196	620	140	734	-	152	148	119	30	23	2	1	-	9614
國英數甲數乙化物公民	11	-	-	-	5	2	1	1	2	4	-	3	-	-	-	3	1	-	5	2	7	-	4	2	-	1	-	-	-	-	54
國英數甲數乙化物地	3	-	-	-	4	1	-	-	2	3	-	-	-	-	-	3	-	-	1	-	1	-	-	1	-	-	-	-	-	-	19
國英數甲數乙化物地公民	-	-	-	-	2	-	-	-	-	1	-	-	-	-	-	-	-	-	-	-	-	-	-	-	-	-	-	-	-	-	3
國英數甲數乙化物歷	6	-	-	-	3	-	-	-	1	4	1	5	-	1	-	2	2	-	1	-	5	-	-	-	2	-	-	-	-	-	33
國英數甲數乙化物歷公民	-	-	-	-	2	2	-	-	-	-	-	1	-	-	-	-	-	-	-	-	1	-	-	-	-	-	-	-	-	-	6
國英數甲數乙化物歷地	143	-	-	-	48	34	17	17	15	30	17	36	-	17	2	43	7	8	47	11	37	-	11	8	18	3	2	1	3	1	576
國英數甲數乙化物歷地公民	219	-	-	-	74	51	10	22	18	35	9	44	-	15	8	22	11	18	65	4	70	-	22	20	13	8	1	-	1	-	760
國英數甲數乙化物生	2543	-	-	-	912	634	218	378	509	387	130	1250	-	387	167	653	385	469	952	308	1002	-	252	220	235	71	96	10	12	1	12181
國英數甲數乙化物生公民	15	-	-	-	7	4	7	2	2	5	1	6	-	3	-	7	2	3	9	3	23	-	6	8	3	2	3	-	-	-	124
國英數甲數乙化物生地	5	-	-	-	2	-	-	-	2	1	1	4	-	1	-	2	3	1	5	-	4	-	1	-	-	-	-	-	-	-	33
國英數甲數乙化物生地公民	-	-	-	-	-	-	1	-	1	-	-	-	-	-	-	2	1	-	1	-	-	-	-	1	-	-	-	-	-	-	7
國英數甲數乙化物生歷	10	-	-	-	4	1	1	-	2	1	2	4	-	4	2	-	-	4	5	1	16	-	1	1	3	-	-	-	-	-	62
國英數甲數乙化物生歷公民	-	-	-	-	-	2	-	-	1	-	-	-	-	-	-	-	-	1	2	2	-	-	-	-	-	-	-	-	-	-	9
國英數甲數乙化物生歷地	128	-	-	-	49	40	12	21	11	23	9	55	-	31	10	46	29	25	66	26	66	-	18	13	15	4	7	-	-	-	704
國英數甲數乙化物生歷地公民	998	-	-	-	281	228	76	68	114	117	19	282	-	138	38	150	66	127	244	83	802	-	82	72	47	30	14	9	11	3	4099

(五) 九十八學年度指定科目考試缺考人數統計總表

考區 名稱	七月一日						七月二日						七月三日							
	物理		化學		生物		數學乙		國文		英文		數學甲		歷史		地理		公民與社會	
	實到	缺考	實到	缺考	實到	缺考	實到	缺考	實到	缺考	實到	缺考	實到	缺考	實到	缺考	實到	缺考	實到	缺考
臺北一	7,799	450	7,798	477	4,842	491	6,027	573	8,193	482	8,178	494	7,869	509	1,492	234	1,485	230	1,169	278
臺北二	0	0	0	0	0	0	3,927	294	3,990	307	3,963	324	367	79	3,919	352	3,885	316	3,227	257
臺北三	0	0	0	0	0	0	2,748	192	2,749	191	2,740	200	0	0	2,734	206	2,736	204	2,711	229
臺北四	0	0	0	0	0	0	3,679	101	3,685	95	3,683	97	0	0	3,669	111	3,673	107	3,664	116
臺北五	2,902	104	2,905	101	1,633	104	6,397	222	7,085	202	7,078	207	3,098	130	4,521	163	4,515	151	4,115	190
臺北六	2,027	96	2,035	93	1,208	101	4,557	254	5,128	252	5,123	255	2,214	119	3,335	220	3,311	215	2,978	207
基隆	680	28	691	26	424	25	1,462	78	1,647	74	1,642	80	726	39	1,058	64	1,059	61	975	71
桃園	1,529	50	1,533	52	727	46	2,878	130	3,393	136	3,383	145	1,612	65	1,941	92	1,933	87	1,618	91
中壢	1,769	71	1,763	78	877	61	3,444	172	3,966	179	3,938	201	1,814	88	2,285	146	2,273	149	1,994	156
新竹	1,552	63	1,551	60	764	49	2,844	158	3,275	140	3,271	144	1,628	73	1,876	102	1,866	105	1,615	102
苗栗	372	15	369	15	231	10	952	45	1,045	46	1,045	46	393	19	722	35	720	35	641	37
臺中一	3,452	150	3,459	153	2,390	168	2,405	223	3,611	175	3,608	183	3,499	163	464	68	459	65	351	72
臺中二	0	0	0	0	0	0	2,989	166	3,011	167	2,997	179	131	16	2,986	188	2,971	189	2,547	167
臺中三	1,049	49	1,059	47	759	46	2,023	99	2,326	109	2,321	111	1,117	54	1,433	78	1,426	81	1,212	73
南投	481	34	485	36	308	31	969	67	1,120	73	1,119	72	506	41	674	49	671	49	559	37
彰化	1,881	61	1,868	62	1,209	68	3,044	162	3,575	153	3,572	154	1,955	84	1,936	108	1,937	106	1,585	103
雲林	927	51	929	52	658	58	1,512	78	1,809	88	1,810	92	967	60	978	47	978	47	781	46
嘉義	1,285	51	1,290	56	984	48	2,046	102	2,535	104	2,530	111	1,351	68	1,403	63	1,396	65	1,276	63
臺南一	2,790	114	2,763	112	1,811	121	4,632	256	5,529	231	5,528	233	2,872	137	3,110	171	3,100	173	2,762	184
臺南二	729	29	728	32	557	27	1,067	57	1,251	51	1,250	50	741	37	633	38	629	36	558	40
高雄一	3,917	167	3,914	176	2,608	274	2,598	312	4,090	146	4,091	149	3,968	187	799	283	777	286	654	323
高雄二	0	0	0	0	0	0	3,128	128	3,142	132	3,140	134	147	13	3,129	142	3,126	139	2,754	144
高雄三	877	63	878	62	588	58	1,660	92	2,040	110	2,038	112	920	73	1,265	66	1,262	64	1,107	73
屏東	769	83	772	86	532	79	1,712	143	2,074	168	2,073	169	827	101	1,371	98	1,366	103	1,194	100
宜蘭	691	36	686	35	468	34	1,233	84	1,510	81	1,511	81	726	43	889	55	882	56	787	52
花蓮	270	17	272	18	185	23	527	38	665	47	664	48	303	27	424	32	423	30	341	27
臺東	209	12	223	15	200	15	426	32	500	36	499	39	237	20	298	28	296	28	260	25
澎湖	46	2	46	4	40	3	102	8	128	11	127	12	49	4	89	8	90	8	85	8
金門	51	3	56	3	55	6	162	4	186	5	186	5	61	6	147	3	145	3	130	3
馬祖	21	2	21	2	20	2	16	4	31	4	31	4	21	4	13	2	13	2	17	7
合計	38,075	1,801	38,094	1,853	24,078	1,948	71,166	4,274	83,289	3,995	83,139	4,131	40,119	2,259	49,593	3,252	49,403	3,190	43,667	3,281
身障生	20	2	20	2	10	1	42	11	55	10	55	10	20	4	37	8	38	7	34	7

(六) 九十八學年度指定科目考試各集報單位報名人數統計表

單位	校名	合計	男生	女生
100	國立師大附中	726	509	217
101	臺北市立第一女中	779	0	779
102	臺北市立建國高中	970	970	0
103	臺北市立中山女中	706	0	706
104	臺北市立景美女中	709	0	709
105	臺北市立成功高中	813	813	0
106	臺北市立復興高中	608	296	312
107	臺北市立中正高中	636	410	226
108	臺北市立內湖高中	595	388	207
109	臺北市立松山高中	652	342	310
110	臺北市立大同高中	435	221	214
111	臺北市立松山家商	101	29	72
112	臺北市立大安高工	24	19	5
113	臺北市立松山工農	71	55	16
114	臺北市立成淵高中	318	206	112
115	國立政大附中	181	123	58
116	私立衛理女中	80	0	80
117	私立華興高中	103	67	36
118	私立景文高中	225	130	95
119	私立再興高中	140	66	74
120	私立大誠高中	71	50	21
121	私立延平高中	401	258	143
122	私立祐德高中	105	66	39
123	私立滬江高中	134	81	53
124	私立強恕高中	114	91	23
125	私立靜修女中	410	0	410
126	私立方濟高中	120	102	18
127	私立薇閣高中	128	49	79
128	私立惇敘工商	17	12	5
129	私立文德女中	217	0	217
130	私立泰北高中	222	113	109
131	私立開平餐飲職業學校	8	3	5
132	私立復興實驗高中	26	14	12
133	私立東方工商	5	2	3
134	私立中興高中	153	110	43
135	私立喬治工商	39	12	27
136	私立東山高中	438	289	149
142	私立十信高中	134	74	60
143	私立協和工商	26	16	10
144	私立開南商工	28	23	5
146	私立金甌女中	269	0	269
147	私立稻江高商	7	2	5
148	私立育達家商	110	37	73
149	私立立人高中	30	22	8
150	私立大同高中	202	123	79
151	私立稻江護家	68	0	68
153	私立華岡藝校	82	19	63
155	私立達人女中	91	0	91
156	臺北市立南港高工	62	43	19
157	臺北市立士林高商	67	21	46
158	臺北市立木柵高工	52	25	27
159	臺北市立內湖高工	21	18	3
160	臺北市立明倫高中	477	225	252
161	臺北市立華江高中	469	227	242

單位	校名	合計	男生	女生
162	臺北市立陽明高中	328	175	153
163	臺北市立永春高中	435	217	218
164	臺北市立和平高中	409	190	219
165	臺北市立西松高中	272	194	78
166	臺北市立大理高中	225	107	118
168	臺北縣立鶯歌工商	32	11	21
169	臺北市立大直高中	213	147	66
170	臺北市立萬芳高中	303	153	150
171	臺北市立百齡高中	181	85	96
172	臺北市立南港高中	218	118	100
173	臺北市立麗山高中	149	99	50
175	臺北市立育成高中	521	275	246
176	臺北市立中崙高中	276	135	141
177	臺北市立南湖高中	381	197	184
200	國立華僑高中	405	206	199
204	國立三重高中	493	261	232
205	國立新莊高中	650	360	290
206	國立板橋高中	650	333	317
207	國立泰山高中	267	133	134
208	國立新店高中	510	275	235
209	國立中和高中	618	305	313
210	國立瑞芳高工	27	9	18
215	國立海山高工	11	4	7
216	國立三重商工	12	8	4
217	國立淡水商工	30	14	16
218	私立格致高中	306	190	116
219	私立南強工商	14	9	5
220	私立竹林高中	174	92	82
221	私立淡江高中	230	101	129
222	私立崇光女中	158	0	158
223	私立醒吾高中	126	60	66
224	私立毅保家商	4	2	2
225	私立聖心女中	126	0	126
226	私立徐匯高中	211	211	0
227	私立及人高中	176	110	66
228	私立東海高中	53	34	19
229	私立中華高中	60	42	18
230	私立莊敬工家	51	24	27
231	私立光仁高中	161	69	92
232	私立恆毅高中	265	163	102
233	私立崇義高中	18	14	4
234	臺北縣立永平高中	262	162	100
235	私立金陵女中	246	0	246
237	私立辭修高中	196	127	69
238	私立能仁家商	36	19	17
240	私立開明工商	4	2	2
241	私立復興商工	162	53	109
242	私立智光商工	55	40	15
243	臺北縣立明德高中	280	131	149
244	私立清傳高商	3	0	3
246	臺北縣立樹林高中	332	168	164
248	私立南山高中	219	110	109
249	臺北縣立雙溪高中	57	19	38
250	臺北縣立金山高中	100	50	50
251	臺北縣立清水高中	269	136	133
252	臺北縣立三民高中	236	108	128

單位	校名	合計	男生	女生
253	臺北縣立海山高中	252	145	107
254	臺北縣立秀峰高中	153	66	87
255	國立基隆高中	372	362	10
256	國立基隆女中	517	0	517
257	臺北縣立三重高中	255	131	124
258	臺北縣立錦和高中	168	94	74
259	臺北縣立安康高中	128	57	71
260	國立基隆商工	62	14	48
261	國立基隆海事	13	4	9
262	私立聖心高中	33	17	16
263	私立光隆家商	58	17	41
264	臺北縣立石碇高中	96	45	51
265	基隆市立中山高中	60	24	36
266	私立二信高中	147	97	50
267	私立培德工家	16	11	5
268	國立林口高中	501	259	242
270	國立宜蘭高中	432	380	52
271	國立蘭陽女中	316	0	316
272	國立宜蘭高商	47	33	14
273	私立中道高中	39	16	23
274	私立慧燈高中	92	55	37
275	宜蘭縣立南澳高中	16	8	8
276	基隆市立安樂高中	46	15	31
277	基隆市立暖暖高中	74	51	23
280	國立羅東高工	20	19	1
281	國立蘇澳海事	5	5	0
282	國立頭城家商	34	18	16
283	國立羅東高中	399	222	177
284	國立羅東高商	22	10	12
287	國立中壢高中	676	358	318
288	國立楊梅高中	327	150	177
289	國立武陵高中	715	404	311
291	國立桃園高中	646	312	334
292	國立科學園區實驗高中	74	42	32
293	桃園縣立平鎮高中	487	237	250
294	私立大華高中	95	55	40
295	國立內壢高中	630	294	336
296	桃園縣立永豐高中	266	133	133
297	桃園縣立南崁高中	269	128	141
300	國立新竹高中	599	584	15
301	國立新竹女中	488	6	482
302	國立竹東高中	358	169	189
303	國立竹南高中	348	158	190
304	國立陽明高中	590	278	312
305	國立竹北高中	401	215	186
306	國立中壢家商	8	0	8
307	國立卓蘭實驗高中	43	15	28
308	國立苗栗高中	299	127	172
309	新竹市立成德高中	133	67	66
310	新竹市立香山高中	43	25	18
311	新竹縣立湖口高中	82	47	35
312	苗栗縣立興華高中	39	15	24
313	苗栗縣立苑裡高中	22	12	10
314	國立苑裡高中	290	134	156
315	國立新竹高工	78	54	24
316	國立新竹高商	136	30	106

單位	校名	合計	男生	女生
317	國立中壢高商	108	32	76
318	國立苗栗高商	2	1	1
319	國立關西高中	33	17	16
320	國立桃園農工	14	13	1
321	國立龍潭農工	104	59	45
322	國立苗栗農工	8	7	1
324	私立建臺高中	203	108	95
325	私立全人實驗高中	9	7	2
329	新竹市立建功高中	168	90	78
330	私立光復高中	68	32	36
331	私立磐石高中	77	47	30
332	私立曙光女中	66	0	66
333	私立義民高中	121	63	58
334	私立振聲高中	287	137	150
335	私立治平高中	394	175	219
336	私立泉僑高中	54	32	22
337	私立復旦高中	186	89	97
338	私立光啟高中	28	18	10
339	私立大成高中	16	9	7
340	私立君毅高中	29	15	14
350	私立忠信高中	126	52	74
351	私立成功工商	9	5	4
353	私立永平工商	5	5	0
354	私立新興高中	289	131	158
355	私立清華高中	39	20	19
356	私立大興高中	41	21	20
357	私立至善高中	18	12	6
359	私立龍德家商	8	3	5
360	私立東泰高中	5	3	2
361	私立世界高中	9	6	3
363	私立內思高工	6	6	0
364	私立啟英高中	84	41	43
365	私立六和高中	71	36	35
367	私立育達高中	244	103	141
400	國立臺中一中	738	726	12
401	國立臺中二中	690	550	140
402	國立臺中女中	569	0	569
403	國立清水高中	313	138	175
404	國立豐原高中	424	178	246
405	國立大甲高中	215	118	97
406	國立文華高中	616	165	451
407	臺中縣立新社高中	72	28	44
408	臺中縣立長億高中	96	53	43
409	臺中市立西苑高中	127	61	66
410	臺中市立忠明高中	194	90	104
411	國立臺中高農	20	12	8
412	國立臺中家商	11	0	11
413	國立臺中高工	4	4	0
415	國立豐原高商	7	3	4
416	國立大甲高工	10	6	4
418	國立東勢高工	5	4	1
419	國立霧峰農工	3	2	1
420	國立臺中啟明學校	1	0	1
421	臺中市立惠文高中	270	62	208
422	國立大里高中	425	298	127
423	臺中縣立中港高中	118	54	64

單位	校名	合計	男生	女生
424	臺中縣立后綜高中	231	86	145
425	私立明道高中	543	274	269
426	私立明台高中	36	19	17
427	私立大明高中	78	47	31
428	私立宜寧高中	148	89	59
429	私立曉明女中	194	0	194
430	私立衛道高中	219	148	71
431	私立青年高中	86	40	46
432	私立立人高中	361	167	194
433	私立弘文高中	282	168	114
434	私立慈明高中	32	19	13
435	私立華盛頓高中	143	79	64
436	私立嘉陽高中	12	7	5
437	臺中縣立大里高中	101	46	55
438	私立常春藤高中	95	54	41
440	私立明德女中	71	0	71
441	私立玉山高中	8	4	4
442	私立嶺東高中	122	63	59
443	私立僑泰高中	110	57	53
444	私立新民高中	141	74	67
445	私立致用高中	28	9	19
446	私立東海大學附中	181	94	87
447	私立光華高工	12	11	1
500	國立南投高中	110	48	62
501	國立暨南國際大學附中	111	46	65
502	國立竹山高中	139	61	78
503	國立中興高中	323	166	157
504	私立三育高中	11	3	8
505	私立五育高中	59	36	23
506	國立仁愛高農	3	3	0
507	國立草屯商工	21	14	7
508	國立南投高商	4	0	4
509	國立埔里高工	3	2	1
510	國立水里商工	9	1	8
511	私立同德家商	12	9	3
512	國立彰化師大附屬高工	98	75	23
513	國立和美實驗學校	93	45	48
514	南投縣立旭光高中	72	31	41
521	國立彰化高中	677	660	17
522	國立員林高中	551	247	304
523	國立彰化女中	457	0	457
524	國立員林家商	5	1	4
525	國立永靖高工	7	5	2
526	國立北斗家商	47	12	35
527	國立鹿港高中	160	74	86
528	國立員林崇實高工	20	15	5
529	彰化縣立二林高中	102	51	51
530	國立二林工商	33	12	21
531	國立彰化高商	109	27	82
532	國立秀水高工	6	5	1
533	國立員林農工	22	15	7
534	私立達德商工	9	4	5
535	私立大慶商工	18	15	3
536	私立正德高中	114	52	62
540	私立精誠高中	355	181	174
542	私立文興高中	24	8	16

單位	校名	合計	男生	女生
543	國立溪湖高中	287	135	152
600	國立嘉義高中	574	536	38
601	國立嘉義女中	402	0	402
602	國立民雄農工	3	3	0
603	國立東石高中	59	24	35
605	國立嘉義高工	77	35	42
606	國立華南高商	94	47	47
607	國立嘉義高商	58	19	39
608	國立嘉義家職	2	0	2
611	私立萬能工商	2	1	1
612	嘉義縣立竹崎高中	65	22	43
615	私立協同高中	190	89	101
616	私立同濟高中	6	6	0
617	私立東吳工家	4	2	2
618	私立興華高中	132	77	55
619	私立宏仁女中	150	0	150
620	私立輔仁高中	213	151	62
621	私立嘉華高中	14	7	7
626	私立協志工商	48	19	29
627	私立立仁高中	2	1	1
629	國立新港藝術高中	142	40	102
650	國立西螺農工	19	7	12
651	國立虎尾高中	366	201	165
652	國立北港高中	91	39	52
654	國立斗六高中	443	220	223
660	國立土庫商工	15	8	7
661	國立北港農工	3	2	1
662	國立斗六家商	1	1	0
664	雲林縣立麥寮高中	81	36	45
665	雲林縣立斗南高中	116	62	54
666	私立文生高中	79	40	39
668	私立正心高中	323	186	137
669	私立永年高中	40	26	14
670	私立揚子高中	194	124	70
676	私立大成商工	10	6	4
680	私立義峰高中	15	3	12
681	私立福智高中	58	20	38
700	國立臺南一中	556	551	5
701	國立臺南女中	548	3	545
702	國立臺南二中	493	479	14
703	國立家齊女中	290	0	290
704	國立新營高中	128	64	64
705	國立後壁高中	11	9	2
706	國立善化高中	185	83	102
707	國立玉井工商	19	7	12
708	國立北門高中	273	123	150
709	國立曾文農工	19	9	10
710	國立新化高中	287	128	159
711	國立新豐高中	110	48	62
712	臺南縣立大灣高中	91	39	52
713	臺南縣立永仁高中	78	30	48
715	國立新化高工	29	13	16
716	國立北門農工	33	14	19
718	國立曾文家商	9	0	9
719	國立臺南海事	1	0	1
720	國立白河商工	1	0	1

單位	校名	合計	男生	女生
721	國立新營高工	7	6	1
722	國立臺南高商	28	1	27
723	國立臺南高工	6	5	1
724	國立臺南大學附中	144	65	79
728	臺南市立土城高中	44	21	23
729	臺南市立南寧高中	68	31	37
730	私立瀛海高中	189	107	82
731	私立聖功女中	199	0	199
732	私立長榮高中	454	324	130
734	私立德光女中	229	0	229
735	私立崑山高中	71	44	27
736	私立長榮女中	20	0	20
737	私立光華女中	41	0	41
738	私立黎明高中	266	149	117
739	私立南光高中	169	72	97
740	私立興國高中	480	273	207
741	私立明達高中	48	20	28
742	私立港明高中	442	283	159
743	私立鳳和高中	66	30	36
750	私立六信高中	25	16	9
752	私立南英商工	12	11	1
753	私立陽明工商	14	1	13
754	私立新榮高中	19	11	8
755	私立天仁工商	1	0	1
757	私立育德工家	1	1	0
758	私立亞洲餐旅學校	6	2	4
770	國立馬公高中	127	67	60
780	國立金門高中	178	87	91
781	國立金門農工	3	3	0
790	國立馬祖高中	30	22	8
800	國立高雄師大附中	199	113	86
801	高雄市立高雄高中	663	655	8
802	高雄市立高雄女中	706	0	706
803	高雄市立左營高中	382	168	214
804	高雄市立前鎮高中	427	201	226
805	高雄市立高雄高商	51	19	32
806	高雄市立高雄高工	46	34	12
807	高雄市立中正高工	58	33	25
808	高雄市立海青工商	29	14	15
809	高雄市立中山高中	342	168	174
810	高雄市立小港高中	325	143	182
811	高雄市立新莊高中	362	191	171
812	國立鳳山高中	527	383	144
813	國立鳳新高中	515	283	232
814	國立旗美高中	109	64	45
815	國立岡山高中	332	161	171
816	高雄市立三民家商	40	20	20
817	國立岡山農工	6	5	1
818	國立旗山農工	2	0	2
819	國立鳳山商工	13	4	9
820	私立樂育高中	20	5	15
821	私立樹德家商	35	11	24
822	國立中山大學附中	133	66	67
823	私立復華高中	71	47	24
824	私立立志高中	72	38	34
825	私立道明高中	832	432	400

單位	校名	合計	男生	女生
826	私立明誠高中	133	69	64
828	私立中華藝校	69	25	44
829	私立普門高中	24	13	11
830	高雄市立瑞祥高中	231	129	102
831	高雄市立中正高中	225	112	113
832	高雄市立三民高中	298	166	132
833	高雄縣立林園高中	125	64	61
834	高雄市立鼓山高中	170	78	92
835	私立華德工家	2	2	0
837	私立大榮高中	1	1	0
838	私立三信家商	24	11	13
839	私立國際商工	15	6	9
841	私立旗美商工	2	0	2
843	私立中山工商	19	7	12
845	私立高苑工商	5	5	0
849	私立正義高中	181	109	72
850	高雄縣立仁武高中	126	62	64
851	高雄縣立路竹高中	126	55	71
852	高雄縣立文山高中	193	107	86
853	高雄市立新興高中	143	63	80
854	高雄縣立福誠高中	153	82	71
855	高雄縣立六龜高中	1	1	0
857	高雄市立楠梓高中	119	56	63
900	國立屏東女中	373	3	370
901	國立屏東高中	486	469	17
902	國立潮州高中	388	163	225
903	國立恆春工商	6	5	1
904	屏東縣立大同高中	115	18	97
905	國立屏北高中	118	50	68
907	國立佳冬高農	19	7	12
908	國立內埔農工	18	8	10
909	國立屏東高工	3	2	1
910	屏東縣立枋寮高中	54	23	31
913	私立陸興高中	112	60	52
914	私立美和高中	89	35	54
915	屏東縣立來義高中	18	7	11
918	私立民生家商	2	0	2
920	私立屏榮高中	57	23	34
930	國立花蓮高中	274	270	4
931	國立花蓮女中	190	0	190
932	國立玉里高中	17	9	8
933	國立臺東高中	211	206	5
934	國立臺東女中	233	4	229
935	國立臺東大學附屬體育高中	5	5	0
940	國立花蓮高農	12	3	9
941	國立花蓮高工	16	13	3
942	國立花蓮高商	4	0	4
943	國立臺東高商	14	11	3
944	國立臺東專科學校	6	4	2
945	國立關山工商	2	1	1
947	國立光復商工	2	2	0
949	花蓮縣立體育實驗高中	7	5	2
950	私立四維高中	11	4	7
951	私立海星高中	77	33	44
952	私立育仁高中	10	4	6
955	私立公東高工	6	1	5

單位	校名	合計	男生	女生
956	私立國光商工	6	2	4
958	私立慈濟大學附中	47	25	22
981	南華高中職業進修學校	31	18	13
982	志仁高中職業進修學校	31	15	16
989	國立臺灣戲曲學院	13	4	9
B03	臺北市立松山家商夜間部	10	1	9
B04	臺北市立大安高工附設進修學校	26	20	6
B05	臺北市立松山工農夜間部	3	3	0
B09	私立協和工商夜間部	8	4	4
B10	私立育達家商夜間部	13	8	5
B12	臺北市立南港高工夜間部	6	6	0
B13	臺北市立士林高商夜間部	15	1	14
B14	臺北商業技術學院附設高商進修學校	15	1	14
B15	光華商職附設進修學校	11	8	3
B16	私立泰北高中附設進修學校	19	6	13
B20	私立復興商工夜間部	4	2	2
B21	私立復興商工附設進修學校	16	12	4
B23	私立振聲高中附設進修學校	44	24	20
B25	國立臺中技術學院附設高商	2	1	1
B26	國立臺中家商附設進修學校	3	0	3
B27	私立明道高中附設進修學校	2	1	1
B29	國立彰化師大附工附設進修學校	2	2	0
B31	私立光華高工附設進修學校	3	3	0
B36	高雄市立高雄高商附設進修學校	2	1	1
B37	國立淡水商工附設進修學校	4	3	1
B40	國立海山高工附設進修學校	11	8	3
B42	私立開南商工附設進修學校	2	2	0
B43	國立三重商工附設進修學校	4	3	1
B44	私立稻江高商附設進修學校	11	7	4
B45	私立樹人家商附設進修學校	2	0	2
B46	私立智光商工附設進修學校	7	4	3
B50	成功大學附設高工進修學校	2	0	2
B51	高雄市立左營高中附設進修學校	2	1	1
B52	國立新竹高工附設進修學校	2	2	0
B53	私立強恕高中附設進修學校	12	10	2
B54	私立新民高中附設進修學校	41	24	17
B55	私立三信家商附設進修學校	1	0	1
B57	國立臺中高工附設進修學校	1	1	0
B58	國立員林農工附設進修學校	3	3	0
B62	國立泰山高中附設進修學校	5	4	1
B64	私立新興高中附設進修學校	7	2	5
B66	國立基隆女中附設進修學校	5	0	5
B67	國立員林崇實高工附設進修學校	1	1	0
B70	國立彰化高商附設進修學校	3	0	3
B71	私立成功工商附設進修學校	1	1	0
B74	私立至善高中附設進修學校	1	1	0
B75	私立光啟高中附設進修學校	2	2	0
B76	國立中壢高商附設進修學校	6	2	4
B77	私立青年高中附設進修學校	8	2	6
B79	私立啟英高中附設進修學校	10	5	5
B80	明陽中學	1	1	0
B82	高雄高工附設進修學校	1	1	0
B83	國立新竹高商附設進修學校	1	1	0
B86	國立臺中啟明附設進修學校	2	1	1
B88	高雄市立中正高工附設進修學校	5	3	2
B89	國立桃園農工附設進修學校	9	6	3

單位	校名	合計	男生	女生
B90	國立員林家商附設進修學校	1	0	1
B91	國立花蓮高商附設進修學校	1	0	1
B93	誠正中學	5	5	0
B95	私立穀保家商附設進修學校	5	1	4
B97	國立宜蘭大學附設高職進修學校	3	1	2
B98	國立臺中高農附設進修學校	5	1	4
C07	東莞台商子弟學校	57	31	26
C08	華東台商子女學校	15	10	5
S00	個別報名	7065	4409	2656
A00	其它報名單位	3862	2510	1352

(一)九十八學年度指定科目考試
各科成績標準一覽表

科目	頂標	前標	均標	後標	底標
國文	65	60	51	42	34
英文	74	63	44	24	12
數學甲	74	59	38	20	10
數學乙	66	55	39	24	15
化學	73	62	44	26	16
物理	72	59	40	22	12
生物	79	70	56	42	32
歷史	68	61	52	39	29
地理	67	62	52	41	30
公民與社會	73	65	52	39	30

※以上五項標準均取為整數(小數只捨不入)，且其計算均不含缺考生之成績，計算方式如下：

頂標：成績位於第88百分位數之考生成績

前標：成績位於第75百分位數之考生成績

均標：成績位於第50百分位數之考生成績

後標：成績位於第25百分位數之考生成績

底標：成績位於第12百分位數之考生成績

例：某科之到考考生為99982人，則該科五項標準為

頂標：成績由低至高排序，取第87985名 ($99982 \times 88\% = 87984.16$ ，取整數，小數無條件進位) 考生的成績，再取整數(小數只捨不入)。

前標：成績由低至高排序，取第74987名 ($99982 \times 75\% = 74986.5$ ，取整數，小數無條件進位) 考生的成績，再取整數(小數只捨不入)。

均標：成績由低至高排序，取第49991名 ($99982 \times 50\% = 49991$) 考生的成績，再取整數(小數只捨不入)。

後標：成績由低至高排序，取第24996名 ($99982 \times 25\% = 24995.5$ ，取整數，小數無條件進位) 考生的成績，再取整數(小數只捨不入)。

底標：成績由低至高排序，取第11998名 ($99982 \times 12\% = 11997.84$ ，取整數，小數無條件進位) 考生的成績，再取整數(小數只捨不入)。

九十八學年度指定科目考試
(二)各科成績人數累計表

國文													
分數	人數	百分比%	自高分往低分累計		自低分往高分累計		分數	人數	百分比%	自高分往低分累計		自低分往高分累計	
			累計人數	累計百分比%	累計人數	累計百分比%				累計人數	累計百分比%	累計人數	累計百分比%
100.00	0	0.00	0	0.00	83,289	100.00	49.00 - 49.99	2,474	2.97	48,328	58.02	37,435	44.95
99.00 - 99.99	0	0.00	0	0.00	83,289	100.00	48.00 - 48.99	2,339	2.81	50,667	60.83	34,961	41.98
98.00 - 98.99	0	0.00	0	0.00	83,289	100.00	47.00 - 47.99	2,329	2.80	52,996	63.63	32,622	39.17
97.00 - 97.99	0	0.00	0	0.00	83,289	100.00	46.00 - 46.99	2,166	2.60	55,162	66.23	30,293	36.37
96.00 - 96.99	0	0.00	0	0.00	83,289	100.00	45.00 - 45.99	2,103	2.52	57,265	68.75	28,127	33.77
95.00 - 95.99	0	0.00	0	0.00	83,289	100.00	44.00 - 44.99	2,020	2.43	59,285	71.18	26,024	31.25
94.00 - 94.99	0	0.00	0	0.00	83,289	100.00	43.00 - 43.99	1,915	2.30	61,200	73.48	24,004	28.82
93.00 - 93.99	0	0.00	0	0.00	83,289	100.00	42.00 - 42.99	1,761	2.11	62,961	75.59	22,089	26.52
92.00 - 92.99	0	0.00	0	0.00	83,289	100.00	41.00 - 41.99	1,736	2.08	64,697	77.68	20,328	24.41
91.00 - 91.99	0	0.00	0	0.00	83,289	100.00	40.00 - 40.99	1,595	1.92	66,292	79.59	18,592	22.32
90.00 - 90.99	0	0.00	0	0.00	83,289	100.00	39.00 - 39.99	1,505	1.81	67,797	81.40	16,997	20.41
89.00 - 89.99	2	0.00	2	0.00	83,289	100.00	38.00 - 38.99	1,426	1.71	69,223	83.11	15,492	18.60
88.00 - 88.99	0	0.00	2	0.00	83,287	100.00	37.00 - 37.99	1,260	1.51	70,483	84.62	14,066	16.89
87.00 - 87.99	1	0.00	3	0.00	83,287	100.00	36.00 - 36.99	1,204	1.45	71,687	86.07	12,806	15.38
86.00 - 86.99	3	0.00	6	0.01	83,286	100.00	35.00 - 35.99	1,135	1.36	72,822	87.43	11,602	13.93
85.00 - 85.99	5	0.01	11	0.01	83,283	99.99	34.00 - 34.99	1,041	1.25	73,863	88.68	10,467	12.57
84.00 - 84.99	10	0.01	21	0.03	83,278	99.99	33.00 - 33.99	918	1.10	74,781	89.78	9,426	11.32
83.00 - 83.99	17	0.02	38	0.05	83,268	99.97	32.00 - 32.99	831	1.00	75,612	90.78	8,508	10.22
82.00 - 82.99	31	0.04	69	0.08	83,251	99.95	31.00 - 31.99	739	0.89	76,351	91.67	7,677	9.22
81.00 - 81.99	46	0.06	115	0.14	83,220	99.92	30.00 - 30.99	716	0.86	77,067	92.53	6,938	8.33
80.00 - 80.99	61	0.07	176	0.21	83,174	99.86	29.00 - 29.99	584	0.70	77,651	93.23	6,222	7.47
79.00 - 79.99	94	0.11	270	0.32	83,113	99.79	28.00 - 28.99	586	0.70	78,237	93.93	5,638	6.77
78.00 - 78.99	146	0.18	416	0.50	83,019	99.68	27.00 - 27.99	539	0.65	78,776	94.58	5,052	6.07
77.00 - 77.99	180	0.22	596	0.72	82,873	99.50	26.00 - 26.99	482	0.58	79,258	95.16	4,513	5.42
76.00 - 76.99	279	0.33	875	1.05	82,693	99.28	25.00 - 25.99	459	0.55	79,717	95.71	4,031	4.84
75.00 - 75.99	328	0.39	1,203	1.44	82,414	98.95	24.00 - 24.99	365	0.44	80,082	96.15	3,572	4.29
74.00 - 74.99	381	0.46	1,584	1.90	82,086	98.56	23.00 - 23.99	335	0.40	80,417	96.55	3,207	3.85
73.00 - 73.99	506	0.61	2,090	2.51	81,705	98.10	22.00 - 22.99	307	0.37	80,724	96.92	2,872	3.45
72.00 - 72.99	599	0.72	2,689	3.23	81,199	97.49	21.00 - 21.99	287	0.34	81,011	97.26	2,565	3.08
71.00 - 71.99	814	0.98	3,503	4.21	80,600	96.77	20.00 - 20.99	261	0.31	81,272	97.58	2,278	2.74
70.00 - 70.99	923	1.11	4,426	5.31	79,786	95.79	19.00 - 19.99	237	0.28	81,509	97.86	2,017	2.42
69.00 - 69.99	1,010	1.21	5,436	6.53	78,863	94.69	18.00 - 18.99	242	0.29	81,751	98.15	1,780	2.14
68.00 - 68.99	1,185	1.42	6,621	7.95	77,853	93.47	17.00 - 17.99	193	0.23	81,944	98.39	1,538	1.85
67.00 - 67.99	1,282	1.54	7,903	9.49	76,668	92.05	16.00 - 16.99	181	0.22	82,125	98.60	1,345	1.61
66.00 - 66.99	1,448	1.74	9,351	11.23	75,386	90.51	15.00 - 15.99	146	0.18	82,271	98.78	1,164	1.40
65.00 - 65.99	1,629	1.96	10,980	13.18	73,938	88.77	14.00 - 14.99	146	0.18	82,417	98.95	1,018	1.22
64.00 - 64.99	1,820	2.19	12,800	15.37	72,309	86.82	13.00 - 13.99	115	0.14	82,532	99.09	872	1.05
63.00 - 63.99	1,833	2.20	14,633	17.57	70,489	84.63	12.00 - 12.99	132	0.16	82,664	99.25	757	0.91
62.00 - 62.99	2,016	2.42	16,649	19.99	68,656	82.43	11.00 - 11.99	108	0.13	82,772	99.38	625	0.75
61.00 - 61.99	2,219	2.66	18,868	22.65	66,640	80.01	10.00 - 10.99	99	0.12	82,871	99.50	517	0.62
60.00 - 60.99	2,172	2.61	21,040	25.26	64,421	77.35	9.00 - 9.99	61	0.07	82,932	99.57	418	0.50
59.00 - 59.99	2,310	2.77	23,350	28.03	62,249	74.74	8.00 - 8.99	79	0.09	83,011	99.67	357	0.43
58.00 - 58.99	2,411	2.89	25,761	30.93	59,939	71.97	7.00 - 7.99	43	0.05	83,054	99.72	278	0.33
57.00 - 57.99	2,424	2.91	28,185	33.84	57,528	69.07	6.00 - 6.99	69	0.08	83,123	99.80	235	0.28
56.00 - 56.99	2,479	2.98	30,664	36.82	55,104	66.16	5.00 - 5.99	40	0.05	83,163	99.85	166	0.20
55.00 - 55.99	2,588	3.11	33,252	39.92	52,625	63.18	4.00 - 4.99	49	0.06	83,212	99.91	126	0.15
54.00 - 54.99	2,583	3.10	35,835	43.02	50,037	60.08	3.00 - 3.99	8	0.01	83,220	99.92	77	0.09
53.00 - 53.99	2,555	3.07	38,390	46.09	47,454	56.98	2.00 - 2.99	36	0.04	83,256	99.96	69	0.08
52.00 - 52.99	2,510	3.01	40,900	49.11	44,899	53.91	1.00 - 1.99	8	0.01	83,264	99.97	33	0.04
51.00 - 51.99	2,480	2.98	43,380	52.08	42,389	50.89	0.00 - 0.99	25	0.03	83,289	100.00	25	0.03
50.00 - 50.99	2,474	2.97	45,854	55.05	39,909	47.92	缺考	3,995					

九十八學年度指定科目考試
(二)各科成績人數累計表

英文													
分數	人數	百分比	自高分往低分累計		自低分往高分累計		分數	人數	百分比	自高分往低分累計		自低分往高分累計	
			累計人數	累計百分比	累計人數	累計百分比				累計人數	累計百分比	累計人數	累計百分比
100.00	0	0.00	0	0.00	83,139	100.00	49.00 - 49.99	1,102	1.33	36,403	43.79	47,838	57.54
99.00 - 99.99	1	0.00	1	0.00	83,139	100.00	48.00 - 48.99	1,151	1.38	37,554	45.17	46,736	56.21
98.00 - 98.99	3	0.00	4	0.00	83,138	100.00	47.00 - 47.99	1,114	1.34	38,668	46.51	45,585	54.83
97.00 - 97.99	5	0.01	9	0.01	83,135	100.00	46.00 - 46.99	1,186	1.43	39,854	47.94	44,471	53.49
96.00 - 96.99	9	0.01	18	0.02	83,130	99.99	45.00 - 45.99	1,221	1.47	41,075	49.41	43,285	52.06
95.00 - 95.99	41	0.05	59	0.07	83,121	99.98	44.00 - 44.99	1,169	1.41	42,244	50.81	42,064	50.59
94.00 - 94.99	49	0.06	108	0.13	83,080	99.93	43.00 - 43.99	1,074	1.29	43,318	52.10	40,895	49.19
93.00 - 93.99	79	0.10	187	0.22	83,031	99.87	42.00 - 42.99	1,043	1.25	44,361	53.36	39,821	47.90
92.00 - 92.99	107	0.13	294	0.35	82,952	99.78	41.00 - 41.99	1,114	1.34	45,475	54.70	38,778	46.64
91.00 - 91.99	187	0.22	481	0.58	82,845	99.65	40.00 - 40.99	1,090	1.31	46,565	56.01	37,664	45.30
90.00 - 90.99	211	0.25	692	0.83	82,658	99.42	39.00 - 39.99	1,081	1.30	47,646	57.31	36,574	43.99
89.00 - 89.99	313	0.38	1,005	1.21	82,447	99.17	38.00 - 38.99	1,080	1.30	48,726	58.61	35,493	42.69
88.00 - 88.99	364	0.44	1,369	1.65	82,134	98.79	37.00 - 37.99	1,062	1.28	49,788	59.89	34,413	41.39
87.00 - 87.99	395	0.48	1,764	2.12	81,770	98.35	36.00 - 36.99	1,153	1.39	50,941	61.27	33,351	40.11
86.00 - 86.99	441	0.53	2,205	2.65	81,375	97.88	35.00 - 35.99	1,103	1.33	52,044	62.60	32,198	38.73
85.00 - 85.99	500	0.60	2,705	3.25	80,934	97.35	34.00 - 34.99	1,034	1.24	53,078	63.84	31,095	37.40
84.00 - 84.99	501	0.60	3,206	3.86	80,434	96.75	33.00 - 33.99	1,002	1.21	54,080	65.05	30,061	36.16
83.00 - 83.99	584	0.70	3,790	4.56	79,933	96.14	32.00 - 32.99	1,077	1.30	55,157	66.34	29,059	34.95
82.00 - 82.99	645	0.78	4,435	5.33	79,349	95.44	31.00 - 31.99	1,043	1.25	56,200	67.60	27,982	33.66
81.00 - 81.99	691	0.83	5,126	6.17	78,704	94.67	30.00 - 30.99	1,026	1.23	57,226	68.83	26,939	32.40
80.00 - 80.99	745	0.90	5,871	7.06	78,013	93.83	29.00 - 29.99	1,021	1.23	58,247	70.06	25,913	31.17
79.00 - 79.99	710	0.85	6,581	7.92	77,268	92.94	28.00 - 28.99	1,002	1.21	59,249	71.26	24,892	29.94
78.00 - 78.99	765	0.92	7,346	8.84	76,558	92.08	27.00 - 27.99	996	1.20	60,245	72.46	23,890	28.74
77.00 - 77.99	791	0.95	8,137	9.79	75,793	91.16	26.00 - 26.99	994	1.20	61,239	73.66	22,894	27.54
76.00 - 76.99	800	0.96	8,937	10.75	75,002	90.21	25.00 - 25.99	952	1.15	62,191	74.80	21,900	26.34
75.00 - 75.99	854	1.03	9,791	11.78	74,202	89.25	24.00 - 24.99	981	1.18	63,172	75.98	20,948	25.20
74.00 - 74.99	854	1.03	10,645	12.80	73,348	88.22	23.00 - 23.99	935	1.12	64,107	77.11	19,967	24.02
73.00 - 73.99	887	1.07	11,532	13.87	72,494	87.20	22.00 - 22.99	994	1.20	65,101	78.30	19,032	22.89
72.00 - 72.99	940	1.13	12,472	15.00	71,607	86.13	21.00 - 21.99	926	1.11	66,027	79.42	18,038	21.70
71.00 - 71.99	977	1.18	13,449	16.18	70,667	85.00	20.00 - 20.99	949	1.14	66,976	80.56	17,112	20.58
70.00 - 70.99	960	1.15	14,409	17.33	69,690	83.82	19.00 - 19.99	902	1.08	67,878	81.64	16,163	19.44
69.00 - 69.99	923	1.11	15,332	18.44	68,730	82.67	18.00 - 18.99	903	1.09	68,781	82.73	15,261	18.36
68.00 - 68.99	931	1.12	16,263	19.56	67,807	81.56	17.00 - 17.99	882	1.06	69,663	83.79	14,358	17.27
67.00 - 67.99	974	1.17	17,237	20.73	66,876	80.44	16.00 - 16.99	864	1.04	70,527	84.83	13,476	16.21
66.00 - 66.99	1,017	1.22	18,254	21.96	65,902	79.27	15.00 - 15.99	893	1.07	71,420	85.90	12,612	15.17
65.00 - 65.99	975	1.17	19,229	23.13	64,885	78.04	14.00 - 14.99	833	1.00	72,253	86.91	11,719	14.10
64.00 - 64.99	1,009	1.21	20,238	24.34	63,910	76.87	13.00 - 13.99	824	0.99	73,077	87.90	10,886	13.09
63.00 - 63.99	1,017	1.22	21,255	25.57	62,901	75.66	12.00 - 12.99	822	0.99	73,899	88.89	10,062	12.10
62.00 - 62.99	1,046	1.26	22,301	26.82	61,884	74.43	11.00 - 11.99	848	1.02	74,747	89.91	9,240	11.11
61.00 - 61.99	1,033	1.24	23,334	28.07	60,838	73.18	10.00 - 10.99	885	1.06	75,632	90.97	8,392	10.09
60.00 - 60.99	1,006	1.21	24,340	29.28	59,805	71.93	9.00 - 9.99	800	0.96	76,432	91.93	7,507	9.03
59.00 - 59.99	1,085	1.31	25,425	30.58	58,799	70.72	8.00 - 8.99	853	1.03	77,285	92.96	6,707	8.07
58.00 - 58.99	1,048	1.26	26,473	31.84	57,714	69.42	7.00 - 7.99	797	0.96	78,082	93.92	5,854	7.04
57.00 - 57.99	1,082	1.30	27,555	33.14	56,666	68.16	6.00 - 6.99	803	0.97	78,885	94.88	5,057	6.08
56.00 - 56.99	1,022	1.23	28,577	34.37	55,584	66.86	5.00 - 5.99	816	0.98	79,701	95.86	4,254	5.12
55.00 - 55.99	1,102	1.33	29,679	35.70	54,562	65.63	4.00 - 4.99	713	0.86	80,414	96.72	3,438	4.14
54.00 - 54.99	1,156	1.39	30,835	37.09	53,460	64.30	3.00 - 3.99	754	0.91	81,168	97.63	2,725	3.28
53.00 - 53.99	1,123	1.35	31,958	38.44	52,304	62.91	2.00 - 2.99	843	1.01	82,011	98.64	1,971	2.37
52.00 - 52.99	1,114	1.34	33,072	39.78	51,181	61.56	1.00 - 1.99	446	0.54	82,457	99.18	1,128	1.36
51.00 - 51.99	1,096	1.32	34,168	41.10	50,067	60.22	0.00 - 0.99	682	0.82	83,139	100.00	682	0.82
50.00 - 50.99	1,133	1.36	35,301	42.46	48,971	58.90	缺考	4,131					

九十八學年度指定科目考試
(二)各科成績人數累計表

數學甲													
分數	人數	百分比%	自高分往低分累計		自低分往高分累計		分數	人數	百分比%	自高分往低分累計		自低分往高分累計	
			累計人數	累計百分比%	累計人數	累計百分比%				累計人數	累計百分比%	累計人數	累計百分比%
100.00	194	0.48	194	0.48	40,119	100.00	49.00 - 49.99	494	1.23	14,586	36.36	26,027	64.87
99.00 - 99.99	9	0.02	203	0.51	39,925	99.52	48.00 - 48.99	522	1.30	15,108	37.66	25,533	63.64
98.00 - 98.99	82	0.20	285	0.71	39,916	99.49	47.00 - 47.99	511	1.27	15,619	38.93	25,011	62.34
97.00 - 97.99	119	0.30	404	1.01	39,834	99.29	46.00 - 46.99	509	1.27	16,128	40.20	24,500	61.07
96.00 - 96.99	143	0.36	547	1.36	39,715	98.99	45.00 - 45.99	560	1.40	16,688	41.60	23,991	59.80
95.00 - 95.99	59	0.15	606	1.51	39,572	98.64	44.00 - 44.99	524	1.31	17,212	42.90	23,431	58.40
94.00 - 94.99	87	0.22	693	1.73	39,513	98.49	43.00 - 43.99	500	1.25	17,712	44.15	22,907	57.10
93.00 - 93.99	99	0.25	792	1.97	39,426	98.27	42.00 - 42.99	535	1.33	18,247	45.48	22,407	55.85
92.00 - 92.99	224	0.56	1,016	2.53	39,327	98.03	41.00 - 41.99	524	1.31	18,771	46.79	21,872	54.52
91.00 - 91.99	91	0.23	1,107	2.76	39,103	97.47	40.00 - 40.99	592	1.48	19,363	48.26	21,348	53.21
90.00 - 90.99	148	0.37	1,255	3.13	39,012	97.24	39.00 - 39.99	515	1.28	19,878	49.55	20,756	51.74
89.00 - 89.99	160	0.40	1,415	3.53	38,864	96.87	38.00 - 38.99	555	1.38	20,433	50.93	20,241	50.45
88.00 - 88.99	249	0.62	1,664	4.15	38,704	96.47	37.00 - 37.99	512	1.28	20,945	52.21	19,686	49.07
87.00 - 87.99	137	0.34	1,801	4.49	38,455	95.85	36.00 - 36.99	623	1.55	21,568	53.76	19,174	47.79
86.00 - 86.99	180	0.45	1,981	4.94	38,318	95.51	35.00 - 35.99	521	1.30	22,089	55.06	18,551	46.24
85.00 - 85.99	193	0.48	2,174	5.42	38,138	95.06	34.00 - 34.99	521	1.30	22,610	56.36	18,030	44.94
84.00 - 84.99	265	0.66	2,439	6.08	37,945	94.58	33.00 - 33.99	553	1.38	23,163	57.74	17,509	43.64
83.00 - 83.99	166	0.41	2,605	6.49	37,680	93.92	32.00 - 32.99	650	1.62	23,813	59.36	16,956	42.26
82.00 - 82.99	226	0.56	2,831	7.06	37,514	93.51	31.00 - 31.99	515	1.28	24,328	60.64	16,306	40.64
81.00 - 81.99	198	0.49	3,029	7.55	37,288	92.94	30.00 - 30.99	525	1.31	24,853	61.95	15,791	39.36
80.00 - 80.99	263	0.66	3,292	8.21	37,090	92.45	29.00 - 29.99	543	1.35	25,396	63.30	15,266	38.05
79.00 - 79.99	231	0.58	3,523	8.78	36,827	91.79	28.00 - 28.99	726	1.81	26,122	65.11	14,723	36.70
78.00 - 78.99	248	0.62	3,771	9.40	36,596	91.22	27.00 - 27.99	494	1.23	26,616	66.34	13,997	34.89
77.00 - 77.99	247	0.62	4,018	10.02	36,348	90.60	26.00 - 26.99	505	1.26	27,121	67.60	13,503	33.66
76.00 - 76.99	296	0.74	4,314	10.75	36,101	89.98	25.00 - 25.99	494	1.23	27,615	68.83	12,998	32.40
75.00 - 75.99	235	0.59	4,549	11.34	35,805	89.25	24.00 - 24.99	742	1.85	28,357	70.68	12,504	31.17
74.00 - 74.99	319	0.80	4,868	12.13	35,570	88.66	23.00 - 23.99	517	1.29	28,874	71.97	11,762	29.32
73.00 - 73.99	275	0.69	5,143	12.82	35,251	87.87	22.00 - 22.99	527	1.31	29,401	73.28	11,245	28.03
72.00 - 72.99	324	0.81	5,467	13.63	34,976	87.18	21.00 - 21.99	394	0.98	29,795	74.27	10,718	26.72
71.00 - 71.99	283	0.71	5,750	14.33	34,652	86.37	20.00 - 20.99	815	2.03	30,610	76.30	10,324	25.73
70.00 - 70.99	287	0.72	6,037	15.05	34,369	85.67	19.00 - 19.99	411	1.02	31,021	77.32	9,509	23.70
69.00 - 69.99	330	0.82	6,367	15.87	34,082	84.95	18.00 - 18.99	530	1.32	31,551	78.64	9,098	22.68
68.00 - 68.99	326	0.81	6,693	16.68	33,752	84.13	17.00 - 17.99	367	0.91	31,918	79.56	8,568	21.36
67.00 - 67.99	321	0.80	7,014	17.48	33,426	83.32	16.00 - 16.99	867	2.16	32,785	81.72	8,201	20.44
66.00 - 66.99	325	0.81	7,339	18.29	33,105	82.52	15.00 - 15.99	386	0.96	33,171	82.68	7,334	18.28
65.00 - 65.99	367	0.91	7,706	19.21	32,780	81.71	14.00 - 14.99	410	1.02	33,581	83.70	6,948	17.32
64.00 - 64.99	354	0.88	8,060	20.09	32,413	80.79	13.00 - 13.99	276	0.69	33,857	84.39	6,538	16.30
63.00 - 63.99	377	0.94	8,437	21.03	32,059	79.91	12.00 - 12.99	878	2.19	34,735	86.58	6,262	15.61
62.00 - 62.99	369	0.92	8,806	21.95	31,682	78.97	11.00 - 11.99	471	1.17	35,206	87.75	5,384	13.42
61.00 - 61.99	421	1.05	9,227	23.00	31,313	78.05	10.00 - 10.99	465	1.16	35,671	88.91	4,913	12.25
60.00 - 60.99	391	0.97	9,618	23.97	30,892	77.00	9.00 - 9.99	133	0.33	35,804	89.24	4,448	11.09
59.00 - 59.99	439	1.09	10,057	25.07	30,501	76.03	8.00 - 8.99	827	2.06	36,631	91.31	4,315	10.76
58.00 - 58.99	434	1.08	10,491	26.15	30,062	74.93	7.00 - 7.99	288	0.72	36,919	92.02	3,488	8.69
57.00 - 57.99	415	1.03	10,906	27.18	29,628	73.85	6.00 - 6.99	229	0.57	37,148	92.59	3,200	7.98
56.00 - 56.99	439	1.09	11,345	28.28	29,213	72.82	5.00 - 5.99	164	0.41	37,312	93.00	2,971	7.41
55.00 - 55.99	435	1.08	11,780	29.36	28,774	71.72	4.00 - 4.99	741	1.85	38,053	94.85	2,807	7.00
54.00 - 54.99	443	1.10	12,223	30.47	28,339	70.64	3.00 - 3.99	776	1.93	38,829	96.78	2,066	5.15
53.00 - 53.99	469	1.17	12,692	31.64	27,896	69.53	2.00 - 2.99	89	0.22	38,918	97.01	1,290	3.22
52.00 - 52.99	451	1.12	13,143	32.76	27,427	68.36	1.00 - 1.99	0	0.00	38,918	97.01	1,201	2.99
51.00 - 51.99	453	1.13	13,596	33.89	26,976	67.24	0.00 - 0.99	1,201	2.99	40,119	100.00	1,201	2.99
50.00 - 50.99	496	1.24	14,092	35.13	26,523	66.11	缺考	2,259					

九十八學年度指定科目考試
(二)各科成績人數累計表

數學乙													
分數	人數	百分比	自高分往低分累計		自低分往高分累計		分數	人數	百分比	自高分往低分累計		自低分往高分累計	
			累計人數	累計百分比	累計人數	累計百分比				累計人數	累計百分比	累計人數	累計百分比
100.00	35	0.05	35	0.05	71,166	100.00	49.00 - 49.99	1,024	1.44	24,217	34.03	47,973	67.41
99.00 - 99.99	0	0.00	35	0.05	71,131	99.95	48.00 - 48.99	1,035	1.45	25,252	35.48	46,949	65.97
98.00 - 98.99	10	0.01	45	0.06	71,131	99.95	47.00 - 47.99	1,292	1.82	26,544	37.30	45,914	64.52
97.00 - 97.99	94	0.13	139	0.20	71,121	99.94	46.00 - 46.99	962	1.35	27,506	38.65	44,622	62.70
96.00 - 96.99	9	0.01	148	0.21	71,027	99.80	45.00 - 45.99	1,175	1.65	28,681	40.30	43,660	61.35
95.00 - 95.99	36	0.05	184	0.26	71,018	99.79	44.00 - 44.99	1,450	2.04	30,131	42.34	42,485	59.70
94.00 - 94.99	60	0.08	244	0.34	70,982	99.74	43.00 - 43.99	930	1.31	31,061	43.65	41,035	57.66
93.00 - 93.99	39	0.05	283	0.40	70,922	99.66	42.00 - 42.99	1,463	2.06	32,524	45.70	40,105	56.35
92.00 - 92.99	95	0.13	378	0.53	70,883	99.60	41.00 - 41.99	1,168	1.64	33,692	47.34	38,642	54.30
91.00 - 91.99	62	0.09	440	0.62	70,788	99.47	40.00 - 40.99	1,203	1.69	34,895	49.03	37,474	52.66
90.00 - 90.99	74	0.10	514	0.72	70,726	99.38	39.00 - 39.99	1,233	1.73	36,128	50.77	36,271	50.97
89.00 - 89.99	225	0.32	739	1.04	70,652	99.28	38.00 - 38.99	1,187	1.67	37,315	52.43	35,038	49.23
88.00 - 88.99	90	0.13	829	1.16	70,427	98.96	37.00 - 37.99	1,254	1.76	38,569	54.20	33,851	47.57
87.00 - 87.99	121	0.17	950	1.33	70,337	98.84	36.00 - 36.99	1,360	1.91	39,929	56.11	32,597	45.80
86.00 - 86.99	207	0.29	1,157	1.63	70,216	98.67	35.00 - 35.99	1,014	1.42	40,943	57.53	31,237	43.89
85.00 - 85.99	161	0.23	1,318	1.85	70,009	98.37	34.00 - 34.99	1,313	1.84	42,256	59.38	30,223	42.47
84.00 - 84.99	260	0.37	1,578	2.22	69,848	98.15	33.00 - 33.99	1,170	1.64	43,426	61.02	28,910	40.62
83.00 - 83.99	154	0.22	1,732	2.43	69,588	97.78	32.00 - 32.99	1,161	1.63	44,587	62.65	27,740	38.98
82.00 - 82.99	238	0.33	1,970	2.77	69,434	97.57	31.00 - 31.99	1,178	1.66	45,765	64.31	26,579	37.35
81.00 - 81.99	301	0.42	2,271	3.19	69,196	97.23	30.00 - 30.99	1,299	1.83	47,064	66.13	25,401	35.69
80.00 - 80.99	316	0.44	2,587	3.64	68,895	96.81	29.00 - 29.99	1,033	1.45	48,097	67.58	24,102	33.87
79.00 - 79.99	259	0.36	2,846	4.00	68,579	96.36	28.00 - 28.99	1,286	1.81	49,383	69.39	23,069	32.42
78.00 - 78.99	265	0.37	3,111	4.37	68,320	96.00	27.00 - 27.99	921	1.29	50,304	70.69	21,783	30.61
77.00 - 77.99	439	0.62	3,550	4.99	68,055	95.63	26.00 - 26.99	1,330	1.87	51,634	72.55	20,862	29.31
76.00 - 76.99	336	0.47	3,886	5.46	67,616	95.01	25.00 - 25.99	978	1.37	52,612	73.93	19,532	27.45
75.00 - 75.99	431	0.61	4,317	6.07	67,280	94.54	24.00 - 24.99	1,156	1.62	53,768	75.55	18,554	26.07
74.00 - 74.99	416	0.58	4,733	6.65	66,849	93.93	23.00 - 23.99	1,121	1.58	54,889	77.13	17,398	24.45
73.00 - 73.99	416	0.58	5,149	7.24	66,433	93.35	22.00 - 22.99	955	1.34	55,844	78.47	16,277	22.87
72.00 - 72.99	627	0.88	5,776	8.12	66,017	92.76	21.00 - 21.99	828	1.16	56,672	79.63	15,322	21.53
71.00 - 71.99	403	0.57	6,179	8.68	65,390	91.88	20.00 - 20.99	1,252	1.76	57,924	81.39	14,494	20.37
70.00 - 70.99	524	0.74	6,703	9.42	64,987	91.32	19.00 - 19.99	659	0.93	58,583	82.32	13,242	18.61
69.00 - 69.99	616	0.87	7,319	10.28	64,463	90.58	18.00 - 18.99	1,250	1.76	59,833	84.08	12,583	17.68
68.00 - 68.99	500	0.70	7,819	10.99	63,847	89.72	17.00 - 17.99	678	0.95	60,511	85.03	11,333	15.92
67.00 - 67.99	668	0.94	8,487	11.93	63,347	89.01	16.00 - 16.99	1,365	1.92	61,876	86.95	10,655	14.97
66.00 - 66.99	526	0.74	9,013	12.66	62,679	88.07	15.00 - 15.99	771	1.08	62,647	88.03	9,290	13.05
65.00 - 65.99	629	0.88	9,642	13.55	62,153	87.34	14.00 - 14.99	453	0.64	63,100	88.67	8,519	11.97
64.00 - 64.99	811	1.14	10,453	14.69	61,524	86.45	13.00 - 13.99	691	0.97	63,791	89.64	8,066	11.33
63.00 - 63.99	674	0.95	11,127	15.64	60,713	85.31	12.00 - 12.99	867	1.22	64,658	90.86	7,375	10.36
62.00 - 62.99	759	1.07	11,886	16.70	60,039	84.36	11.00 - 11.99	317	0.45	64,975	91.30	6,508	9.14
61.00 - 61.99	733	1.03	12,619	17.73	59,280	83.30	10.00 - 10.99	970	1.36	65,945	92.66	6,191	8.70
60.00 - 60.99	848	1.19	13,467	18.92	58,547	82.27	9.00 - 9.99	421	0.59	66,366	93.26	5,221	7.34
59.00 - 59.99	828	1.16	14,295	20.09	57,699	81.08	8.00 - 8.99	1,571	2.21	67,937	95.46	4,800	6.74
58.00 - 58.99	785	1.10	15,080	21.19	56,871	79.91	7.00 - 7.99	309	0.43	68,246	95.90	3,229	4.54
57.00 - 57.99	1,033	1.45	16,113	22.64	56,086	78.81	6.00 - 6.99	69	0.10	68,315	95.99	2,920	4.10
56.00 - 56.99	834	1.17	16,947	23.81	55,053	77.36	5.00 - 5.99	441	0.62	68,756	96.61	2,851	4.01
55.00 - 55.99	1,037	1.46	17,984	25.27	54,219	76.19	4.00 - 4.99	439	0.62	69,195	97.23	2,410	3.39
54.00 - 54.99	939	1.32	18,923	26.59	53,182	74.73	3.00 - 3.99	32	0.04	69,227	97.28	1,971	2.77
53.00 - 53.99	871	1.22	19,794	27.81	52,243	73.41	2.00 - 2.99	602	0.85	69,829	98.12	1,939	2.72
52.00 - 52.99	1,271	1.79	21,065	29.60	51,372	72.19	1.00 - 1.99	193	0.27	70,022	98.39	1,337	1.88
51.00 - 51.99	805	1.13	21,870	30.73	50,101	70.40	0.00 - 0.99	1,144	1.61	71,166	100.00	1,144	1.61
50.00 - 50.99	1,323	1.86	23,193	32.59	49,296	69.27	缺考	4,274					

九十八學年度指定科目考試
(二)各科成績人數累計表

化學													
分數	人數	百分比%	自高分往低分累計		自低分往高分累計		分數	人數	百分比%	自高分往低分累計		自低分往高分累計	
			累計人數	累計百分比%	累計人數	累計百分比%				累計人數	累計百分比%	累計人數	累計百分比%
100.00	7	0.02	7	0.02	38,094	100.00	49.00 - 49.99	526	1.38	16,829	44.18	21,791	57.20
99.00 - 99.99	0	0.00	7	0.02	38,087	99.98	48.00 - 48.99	576	1.51	17,405	45.69	21,265	55.82
98.00 - 98.99	24	0.06	31	0.08	38,087	99.98	47.00 - 47.99	541	1.42	17,946	47.11	20,689	54.31
97.00 - 97.99	10	0.03	41	0.11	38,063	99.92	46.00 - 46.99	548	1.44	18,494	48.55	20,148	52.89
96.00 - 96.99	42	0.11	83	0.22	38,053	99.89	45.00 - 45.99	552	1.45	19,046	50.00	19,600	51.45
95.00 - 95.99	32	0.08	115	0.30	38,011	99.78	44.00 - 44.99	514	1.35	19,560	51.35	19,048	50.00
94.00 - 94.99	50	0.13	165	0.43	37,979	99.70	43.00 - 43.99	508	1.33	20,068	52.68	18,534	48.65
93.00 - 93.99	88	0.23	253	0.66	37,929	99.57	42.00 - 42.99	532	1.40	20,600	54.08	18,026	47.32
92.00 - 92.99	83	0.22	336	0.88	37,841	99.34	41.00 - 41.99	542	1.42	21,142	55.50	17,494	45.92
91.00 - 91.99	80	0.21	416	1.09	37,758	99.12	40.00 - 40.99	533	1.40	21,675	56.90	16,952	44.50
90.00 - 90.99	130	0.34	546	1.43	37,678	98.91	39.00 - 39.99	544	1.43	22,219	58.33	16,419	43.10
89.00 - 89.99	153	0.40	699	1.83	37,548	98.57	38.00 - 38.99	535	1.40	22,754	59.73	15,875	41.67
88.00 - 88.99	110	0.29	809	2.12	37,395	98.17	37.00 - 37.99	553	1.45	23,307	61.18	15,340	40.27
87.00 - 87.99	170	0.45	979	2.57	37,285	97.88	36.00 - 36.99	504	1.32	23,811	62.51	14,787	38.82
86.00 - 86.99	184	0.48	1,163	3.05	37,115	97.43	35.00 - 35.99	513	1.35	24,324	63.85	14,283	37.49
85.00 - 85.99	176	0.46	1,339	3.51	36,931	96.95	34.00 - 34.99	547	1.44	24,871	65.29	13,770	36.15
84.00 - 84.99	210	0.55	1,549	4.07	36,755	96.49	33.00 - 33.99	516	1.35	25,387	66.64	13,223	34.71
83.00 - 83.99	245	0.64	1,794	4.71	36,545	95.93	32.00 - 32.99	494	1.30	25,881	67.94	12,707	33.36
82.00 - 82.99	226	0.59	2,020	5.30	36,300	95.29	31.00 - 31.99	567	1.49	26,448	69.43	12,213	32.06
81.00 - 81.99	248	0.65	2,268	5.95	36,074	94.70	30.00 - 30.99	509	1.34	26,957	70.76	11,646	30.57
80.00 - 80.99	307	0.81	2,575	6.76	35,826	94.05	29.00 - 29.99	522	1.37	27,479	72.13	11,137	29.24
79.00 - 79.99	264	0.69	2,839	7.45	35,519	93.24	28.00 - 28.99	502	1.32	27,981	73.45	10,615	27.87
78.00 - 78.99	291	0.76	3,130	8.22	35,255	92.55	27.00 - 27.99	513	1.35	28,494	74.80	10,113	26.55
77.00 - 77.99	323	0.85	3,453	9.06	34,964	91.78	26.00 - 26.99	517	1.36	29,011	76.16	9,600	25.20
76.00 - 76.99	335	0.88	3,788	9.94	34,641	90.94	25.00 - 25.99	514	1.35	29,525	77.51	9,083	23.84
75.00 - 75.99	339	0.89	4,127	10.83	34,306	90.06	24.00 - 24.99	450	1.18	29,975	78.69	8,569	22.49
74.00 - 74.99	439	1.15	4,566	11.99	33,967	89.17	23.00 - 23.99	517	1.36	30,492	80.04	8,119	21.31
73.00 - 73.99	386	1.01	4,952	13.00	33,528	88.01	22.00 - 22.99	480	1.26	30,972	81.30	7,602	19.96
72.00 - 72.99	335	0.88	5,287	13.88	33,142	87.00	21.00 - 21.99	449	1.18	31,421	82.48	7,122	18.70
71.00 - 71.99	436	1.14	5,723	15.02	32,807	86.12	20.00 - 20.99	455	1.19	31,876	83.68	6,673	17.52
70.00 - 70.99	434	1.14	6,157	16.16	32,371	84.98	19.00 - 19.99	440	1.16	32,316	84.83	6,218	16.32
69.00 - 69.99	395	1.04	6,552	17.20	31,937	83.84	18.00 - 18.99	431	1.13	32,747	85.96	5,778	15.17
68.00 - 68.99	441	1.16	6,993	18.36	31,542	82.80	17.00 - 17.99	407	1.07	33,154	87.03	5,347	14.04
67.00 - 67.99	489	1.28	7,482	19.64	31,101	81.64	16.00 - 16.99	428	1.12	33,582	88.16	4,940	12.97
66.00 - 66.99	476	1.25	7,958	20.89	30,612	80.36	15.00 - 15.99	401	1.05	33,983	89.21	4,512	11.84
65.00 - 65.99	454	1.19	8,412	22.08	30,136	79.11	14.00 - 14.99	400	1.05	34,383	90.26	4,111	10.79
64.00 - 64.99	487	1.28	8,899	23.36	29,682	77.92	13.00 - 13.99	392	1.03	34,775	91.29	3,711	9.74
63.00 - 63.99	497	1.30	9,396	24.67	29,195	76.64	12.00 - 12.99	400	1.05	35,175	92.34	3,319	8.71
62.00 - 62.99	487	1.28	9,883	25.94	28,698	75.33	11.00 - 11.99	337	0.88	35,512	93.22	2,919	7.66
61.00 - 61.99	503	1.32	10,386	27.26	28,211	74.06	10.00 - 10.99	317	0.83	35,829	94.05	2,582	6.78
60.00 - 60.99	573	1.50	10,959	28.77	27,708	72.74	9.00 - 9.99	314	0.82	36,143	94.88	2,265	5.95
59.00 - 59.99	530	1.39	11,489	30.16	27,135	71.23	8.00 - 8.99	256	0.67	36,399	95.55	1,951	5.12
58.00 - 58.99	523	1.37	12,012	31.53	26,605	69.84	7.00 - 7.99	323	0.85	36,722	96.40	1,695	4.45
57.00 - 57.99	565	1.48	12,577	33.02	26,082	68.47	6.00 - 6.99	251	0.66	36,973	97.06	1,372	3.60
56.00 - 56.99	468	1.23	13,045	34.24	25,517	66.98	5.00 - 5.99	167	0.44	37,140	97.50	1,121	2.94
55.00 - 55.99	527	1.38	13,572	35.63	25,049	65.76	4.00 - 4.99	211	0.55	37,351	98.05	954	2.50
54.00 - 54.99	541	1.42	14,113	37.05	24,522	64.37	3.00 - 3.99	247	0.65	37,598	98.70	743	1.95
53.00 - 53.99	573	1.50	14,686	38.55	23,981	62.95	2.00 - 2.99	121	0.32	37,719	99.02	496	1.30
52.00 - 52.99	526	1.38	15,212	39.93	23,408	61.45	1.00 - 1.99	126	0.33	37,845	99.35	375	0.98
51.00 - 51.99	558	1.46	15,770	41.40	22,882	60.07	0.00 - 0.99	249	0.65	38,094	100.00	249	0.65
50.00 - 50.99	533	1.40	16,303	42.80	22,324	58.60	缺考	1,853					

九十八學年度指定科目考試
(二)各科成績人數累計表

物理													
分數	人數	百分比%	自高分往低分累計		自低分往高分累計		分數	人數	百分比%	自高分往低分累計		自低分往高分累計	
			累計人數	累計百分比%	累計人數	累計百分比%				累計人數	累計百分比%	累計人數	累計百分比%
100.00	1	0.00	1	0.00	38,075	100.00	49.00 - 49.99	499	1.31	14,640	38.45	23,934	62.86
99.00 - 99.99	6	0.02	7	0.02	38,074	100.00	48.00 - 48.99	450	1.18	15,090	39.63	23,435	61.55
98.00 - 98.99	17	0.04	24	0.06	38,068	99.98	47.00 - 47.99	478	1.26	15,568	40.89	22,985	60.37
97.00 - 97.99	13	0.03	37	0.10	38,051	99.94	46.00 - 46.99	459	1.21	16,027	42.09	22,507	59.11
96.00 - 96.99	32	0.08	69	0.18	38,038	99.90	45.00 - 45.99	484	1.27	16,511	43.36	22,048	57.91
95.00 - 95.99	32	0.08	101	0.27	38,006	99.82	44.00 - 44.99	483	1.27	16,994	44.63	21,564	56.64
94.00 - 94.99	24	0.06	125	0.33	37,974	99.73	43.00 - 43.99	499	1.31	17,493	45.94	21,081	55.37
93.00 - 93.99	54	0.14	179	0.47	37,950	99.67	42.00 - 42.99	475	1.25	17,968	47.19	20,582	54.06
92.00 - 92.99	66	0.17	245	0.64	37,896	99.53	41.00 - 41.99	534	1.40	18,502	48.59	20,107	52.81
91.00 - 91.99	75	0.20	320	0.84	37,830	99.36	40.00 - 40.99	542	1.42	19,044	50.02	19,573	51.41
90.00 - 90.99	94	0.25	414	1.09	37,755	99.16	39.00 - 39.99	491	1.29	19,535	51.31	19,031	49.98
89.00 - 89.99	103	0.27	517	1.36	37,661	98.91	38.00 - 38.99	522	1.37	20,057	52.68	18,540	48.69
88.00 - 88.99	110	0.29	627	1.65	37,558	98.64	37.00 - 37.99	524	1.38	20,581	54.05	18,018	47.32
87.00 - 87.99	116	0.30	743	1.95	37,448	98.35	36.00 - 36.99	576	1.51	21,157	55.57	17,494	45.95
86.00 - 86.99	121	0.32	864	2.27	37,332	98.05	35.00 - 35.99	497	1.31	21,654	56.87	16,918	44.43
85.00 - 85.99	162	0.43	1,026	2.69	37,211	97.73	34.00 - 34.99	519	1.36	22,173	58.24	16,421	43.13
84.00 - 84.99	178	0.47	1,204	3.16	37,049	97.31	33.00 - 33.99	502	1.32	22,675	59.55	15,902	41.76
83.00 - 83.99	210	0.55	1,414	3.71	36,871	96.84	32.00 - 32.99	544	1.43	23,219	60.98	15,400	40.45
82.00 - 82.99	219	0.58	1,633	4.29	36,661	96.29	31.00 - 31.99	540	1.42	23,759	62.40	14,856	39.02
81.00 - 81.99	244	0.64	1,877	4.93	36,442	95.71	30.00 - 30.99	549	1.44	24,308	63.84	14,316	37.60
80.00 - 80.99	286	0.75	2,163	5.68	36,198	95.07	29.00 - 29.99	557	1.46	24,865	65.31	13,767	36.16
79.00 - 79.99	282	0.74	2,445	6.42	35,912	94.32	28.00 - 28.99	609	1.60	25,474	66.90	13,210	34.69
78.00 - 78.99	252	0.66	2,697	7.08	35,630	93.58	27.00 - 27.99	556	1.46	26,030	68.37	12,601	33.10
77.00 - 77.99	262	0.69	2,959	7.77	35,378	92.92	26.00 - 26.99	591	1.55	26,621	69.92	12,045	31.63
76.00 - 76.99	319	0.84	3,278	8.61	35,116	92.23	25.00 - 25.99	545	1.43	27,166	71.35	11,454	30.08
75.00 - 75.99	308	0.81	3,586	9.42	34,797	91.39	24.00 - 24.99	508	1.33	27,674	72.68	10,909	28.65
74.00 - 74.99	319	0.84	3,905	10.26	34,489	90.58	23.00 - 23.99	562	1.48	28,236	74.16	10,401	27.32
73.00 - 73.99	322	0.85	4,227	11.10	34,170	89.74	22.00 - 22.99	578	1.52	28,814	75.68	9,839	25.84
72.00 - 72.99	364	0.96	4,591	12.06	33,848	88.90	21.00 - 21.99	553	1.45	29,367	77.13	9,261	24.32
71.00 - 71.99	363	0.95	4,954	13.01	33,484	87.94	20.00 - 20.99	571	1.50	29,938	78.63	8,708	22.87
70.00 - 70.99	366	0.96	5,320	13.97	33,121	86.99	19.00 - 19.99	516	1.36	30,454	79.98	8,137	21.37
69.00 - 69.99	362	0.95	5,682	14.92	32,755	86.03	18.00 - 18.99	546	1.43	31,000	81.42	7,621	20.02
68.00 - 68.99	380	1.00	6,062	15.92	32,393	85.08	17.00 - 17.99	525	1.38	31,525	82.80	7,075	18.58
67.00 - 67.99	438	1.15	6,500	17.07	32,013	84.08	16.00 - 16.99	495	1.30	32,020	84.10	6,550	17.20
66.00 - 66.99	409	1.07	6,909	18.15	31,575	82.93	15.00 - 15.99	528	1.39	32,548	85.48	6,055	15.90
65.00 - 65.99	384	1.01	7,293	19.15	31,166	81.85	14.00 - 14.99	472	1.24	33,020	86.72	5,527	14.52
64.00 - 64.99	420	1.10	7,713	20.26	30,782	80.85	13.00 - 13.99	466	1.22	33,486	87.95	5,055	13.28
63.00 - 63.99	431	1.13	8,144	21.39	30,362	79.74	12.00 - 12.99	431	1.13	33,917	89.08	4,589	12.05
62.00 - 62.99	428	1.12	8,572	22.51	29,931	78.61	11.00 - 11.99	424	1.11	34,341	90.19	4,158	10.92
61.00 - 61.99	429	1.13	9,001	23.64	29,503	77.49	10.00 - 10.99	413	1.08	34,754	91.28	3,734	9.81
60.00 - 60.99	453	1.19	9,454	24.83	29,074	76.36	9.00 - 9.99	376	0.99	35,130	92.27	3,321	8.72
59.00 - 59.99	461	1.21	9,915	26.04	28,621	75.17	8.00 - 8.99	370	0.97	35,500	93.24	2,945	7.73
58.00 - 58.99	441	1.16	10,356	27.20	28,160	73.96	7.00 - 7.99	367	0.96	35,867	94.20	2,575	6.76
57.00 - 57.99	517	1.36	10,873	28.56	27,719	72.80	6.00 - 6.99	310	0.81	36,177	95.02	2,208	5.80
56.00 - 56.99	430	1.13	11,303	29.69	27,202	71.44	5.00 - 5.99	301	0.79	36,478	95.81	1,898	4.98
55.00 - 55.99	455	1.20	11,758	30.88	26,772	70.31	4.00 - 4.99	320	0.84	36,798	96.65	1,597	4.19
54.00 - 54.99	481	1.26	12,239	32.14	26,317	69.12	3.00 - 3.99	366	0.96	37,164	97.61	1,277	3.35
53.00 - 53.99	466	1.22	12,705	33.37	25,836	67.86	2.00 - 2.99	261	0.69	37,425	98.29	911	2.39
52.00 - 52.99	498	1.31	13,203	34.68	25,370	66.63	1.00 - 1.99	203	0.53	37,628	98.83	650	1.71
51.00 - 51.99	452	1.19	13,655	35.86	24,872	65.32	0.00 - 0.99	447	1.17	38,075	100.00	447	1.17
50.00 - 50.99	486	1.28	14,141	37.14	24,420	64.14	缺考	1,801					

**九十八學年度指定科目考試
(二)各科成績人數累計表**

生物													
分數	人數	百分比%	自高分往低分累計		自低分往高分累計		分數	人數	百分比%	自高分往低分累計		自低分往高分累計	
			累計人數	累計百分比%	累計人數	累計百分比%				累計人數	累計百分比%	累計人數	累計百分比%
100.00	0	0.00	0	0.00	24,078	100.00	49.00 - 49.99	473	1.96	15,030	62.42	9,521	39.54
99.00 - 99.99	0	0.00	0	0.00	24,078	100.00	48.00 - 48.99	451	1.87	15,481	64.30	9,048	37.58
98.00 - 98.99	0	0.00	0	0.00	24,078	100.00	47.00 - 47.99	434	1.80	15,915	66.10	8,597	35.70
97.00 - 97.99	0	0.00	0	0.00	24,078	100.00	46.00 - 46.99	413	1.72	16,328	67.81	8,163	33.90
96.00 - 96.99	7	0.03	7	0.03	24,078	100.00	45.00 - 45.99	463	1.92	16,791	69.74	7,750	32.19
95.00 - 95.99	5	0.02	12	0.05	24,071	99.97	44.00 - 44.99	447	1.86	17,238	71.59	7,287	30.26
94.00 - 94.99	17	0.07	29	0.12	24,066	99.95	43.00 - 43.99	432	1.79	17,670	73.39	6,840	28.41
93.00 - 93.99	32	0.13	61	0.25	24,049	99.88	42.00 - 42.99	407	1.69	18,077	75.08	6,408	26.61
92.00 - 92.99	46	0.19	107	0.44	24,017	99.75	41.00 - 41.99	377	1.57	18,454	76.64	6,001	24.92
91.00 - 91.99	76	0.32	183	0.76	23,971	99.56	40.00 - 40.99	392	1.63	18,846	78.27	5,624	23.36
90.00 - 90.99	85	0.35	268	1.11	23,895	99.24	39.00 - 39.99	386	1.60	19,232	79.87	5,232	21.73
89.00 - 89.99	115	0.48	383	1.59	23,810	98.89	38.00 - 38.99	373	1.55	19,605	81.42	4,846	20.13
88.00 - 88.99	140	0.58	523	2.17	23,695	98.41	37.00 - 37.99	351	1.46	19,956	82.88	4,473	18.58
87.00 - 87.99	184	0.76	707	2.94	23,555	97.83	36.00 - 36.99	324	1.35	20,280	84.23	4,122	17.12
86.00 - 86.99	192	0.80	899	3.73	23,371	97.06	35.00 - 35.99	307	1.28	20,587	85.50	3,798	15.77
85.00 - 85.99	248	1.03	1,147	4.76	23,179	96.27	34.00 - 34.99	262	1.09	20,849	86.59	3,491	14.50
84.00 - 84.99	244	1.01	1,391	5.78	22,931	95.24	33.00 - 33.99	265	1.10	21,114	87.69	3,229	13.41
83.00 - 83.99	235	0.98	1,626	6.75	22,687	94.22	32.00 - 32.99	251	1.04	21,365	88.73	2,964	12.31
82.00 - 82.99	331	1.37	1,957	8.13	22,452	93.25	31.00 - 31.99	238	0.99	21,603	89.72	2,713	11.27
81.00 - 81.99	291	1.21	2,248	9.34	22,121	91.87	30.00 - 30.99	205	0.85	21,808	90.57	2,475	10.28
80.00 - 80.99	356	1.48	2,604	10.81	21,830	90.66	29.00 - 29.99	236	0.98	22,044	91.55	2,270	9.43
79.00 - 79.99	325	1.35	2,929	12.16	21,474	89.19	28.00 - 28.99	204	0.85	22,248	92.40	2,034	8.45
78.00 - 78.99	347	1.44	3,276	13.61	21,149	87.84	27.00 - 27.99	160	0.66	22,408	93.06	1,830	7.60
77.00 - 77.99	391	1.62	3,667	15.23	20,802	86.39	26.00 - 26.99	144	0.60	22,552	93.66	1,670	6.94
76.00 - 76.99	368	1.53	4,035	16.76	20,411	84.77	25.00 - 25.99	155	0.64	22,707	94.31	1,526	6.34
75.00 - 75.99	336	1.40	4,371	18.15	20,043	83.24	24.00 - 24.99	129	0.54	22,836	94.84	1,371	5.69
74.00 - 74.99	343	1.42	4,714	19.58	19,707	81.85	23.00 - 23.99	104	0.43	22,940	95.27	1,242	5.16
73.00 - 73.99	404	1.68	5,118	21.26	19,364	80.42	22.00 - 22.99	125	0.52	23,065	95.79	1,138	4.73
72.00 - 72.99	383	1.59	5,501	22.85	18,960	78.74	21.00 - 21.99	91	0.38	23,156	96.17	1,013	4.21
71.00 - 71.99	425	1.77	5,926	24.61	18,577	77.15	20.00 - 20.99	105	0.44	23,261	96.61	922	3.83
70.00 - 70.99	409	1.70	6,335	26.31	18,152	75.39	19.00 - 19.99	94	0.39	23,355	97.00	817	3.39
69.00 - 69.99	402	1.67	6,737	27.98	17,743	73.69	18.00 - 18.99	81	0.34	23,436	97.33	723	3.00
68.00 - 68.99	396	1.64	7,133	29.62	17,341	72.02	17.00 - 17.99	70	0.29	23,506	97.62	642	2.67
67.00 - 67.99	408	1.69	7,541	31.32	16,945	70.38	16.00 - 16.99	82	0.34	23,588	97.96	572	2.38
66.00 - 66.99	396	1.64	7,937	32.96	16,537	68.68	15.00 - 15.99	59	0.25	23,647	98.21	490	2.04
65.00 - 65.99	389	1.62	8,326	34.58	16,141	67.04	14.00 - 14.99	55	0.23	23,702	98.44	431	1.79
64.00 - 64.99	407	1.69	8,733	36.27	15,752	65.42	13.00 - 13.99	45	0.19	23,747	98.63	376	1.56
63.00 - 63.99	436	1.81	9,169	38.08	15,345	63.73	12.00 - 12.99	39	0.16	23,786	98.79	331	1.37
62.00 - 62.99	409	1.70	9,578	39.78	14,909	61.92	11.00 - 11.99	39	0.16	23,825	98.95	292	1.21
61.00 - 61.99	424	1.76	10,002	41.54	14,500	60.22	10.00 - 10.99	32	0.13	23,857	99.08	253	1.05
60.00 - 60.99	411	1.71	10,413	43.25	14,076	58.46	9.00 - 9.99	39	0.16	23,896	99.24	221	0.92
59.00 - 59.99	367	1.52	10,780	44.77	13,665	56.75	8.00 - 8.99	33	0.14	23,929	99.38	182	0.76
58.00 - 58.99	436	1.81	11,216	46.58	13,298	55.23	7.00 - 7.99	22	0.09	23,951	99.47	149	0.62
57.00 - 57.99	417	1.73	11,633	48.31	12,862	53.42	6.00 - 6.99	21	0.09	23,972	99.56	127	0.53
56.00 - 56.99	442	1.84	12,075	50.15	12,445	51.69	5.00 - 5.99	15	0.06	23,987	99.62	106	0.44
55.00 - 55.99	413	1.72	12,488	51.86	12,003	49.85	4.00 - 4.99	29	0.12	24,016	99.74	91	0.38
54.00 - 54.99	397	1.65	12,885	53.51	11,590	48.14	3.00 - 3.99	18	0.07	24,034	99.82	62	0.26
53.00 - 53.99	412	1.71	13,297	55.22	11,193	46.49	2.00 - 2.99	12	0.05	24,046	99.87	44	0.18
52.00 - 52.99	385	1.60	13,682	56.82	10,781	44.78	1.00 - 1.99	12	0.05	24,058	99.92	32	0.13
51.00 - 51.99	408	1.69	14,090	58.52	10,396	43.18	0.00 - 0.99	20	0.08	24,078	100.00	20	0.08
50.00 - 50.99	467	1.94	14,557	60.46	9,988	41.48	缺考	1,948					

九十八學年度指定科目考試
(二)各科成績人數累計表

歷史													
分數	人數	百分比	自高分往低分累計		自低分往高分累計		分數	人數	百分比	自高分往低分累計		自低分往高分累計	
			累計人數	累計百分比	累計人數	累計百分比				累計人數	累計百分比	累計人數	累計百分比
100.00	0	0.00	0	0.00	49,593	100.00	49.00 - 49.99	1,142	2.30	28,395	57.26	22,340	45.05
99.00 - 99.99	0	0.00	0	0.00	49,593	100.00	48.00 - 48.99	1,124	2.27	29,519	59.52	21,198	42.74
98.00 - 98.99	1	0.00	1	0.00	49,593	100.00	47.00 - 47.99	1,059	2.14	30,578	61.66	20,074	40.48
97.00 - 97.99	0	0.00	1	0.00	49,592	100.00	46.00 - 46.99	998	2.01	31,576	63.67	19,015	38.34
96.00 - 96.99	0	0.00	1	0.00	49,592	100.00	45.00 - 45.99	1,005	2.03	32,581	65.70	18,017	36.33
95.00 - 95.99	0	0.00	1	0.00	49,592	100.00	44.00 - 44.99	944	1.90	33,525	67.60	17,012	34.30
94.00 - 94.99	0	0.00	1	0.00	49,592	100.00	43.00 - 43.99	926	1.87	34,451	69.47	16,068	32.40
93.00 - 93.99	0	0.00	1	0.00	49,592	100.00	42.00 - 42.99	866	1.75	35,317	71.21	15,142	30.53
92.00 - 92.99	0	0.00	1	0.00	49,592	100.00	41.00 - 41.99	801	1.62	36,118	72.83	14,276	28.79
91.00 - 91.99	3	0.01	4	0.01	49,592	100.00	40.00 - 40.99	758	1.53	36,876	74.36	13,475	27.17
90.00 - 90.99	0	0.00	4	0.01	49,589	99.99	39.00 - 39.99	751	1.51	37,627	75.87	12,717	25.64
89.00 - 89.99	6	0.01	10	0.02	49,589	99.99	38.00 - 38.99	732	1.48	38,359	77.35	11,966	24.13
88.00 - 88.99	8	0.02	18	0.04	49,583	99.98	37.00 - 37.99	743	1.50	39,102	78.85	11,234	22.65
87.00 - 87.99	9	0.02	27	0.05	49,575	99.96	36.00 - 36.99	694	1.40	39,796	80.25	10,491	21.15
86.00 - 86.99	25	0.05	52	0.10	49,566	99.95	35.00 - 35.99	643	1.30	40,439	81.54	9,797	19.75
85.00 - 85.99	26	0.05	78	0.16	49,541	99.90	34.00 - 34.99	625	1.26	41,064	82.80	9,154	18.46
84.00 - 84.99	32	0.06	110	0.22	49,515	99.84	33.00 - 33.99	570	1.15	41,634	83.95	8,529	17.20
83.00 - 83.99	55	0.11	165	0.33	49,483	99.78	32.00 - 32.99	572	1.15	42,206	85.10	7,959	16.05
82.00 - 82.99	69	0.14	234	0.47	49,428	99.67	31.00 - 31.99	518	1.04	42,724	86.15	7,387	14.90
81.00 - 81.99	103	0.21	337	0.68	49,359	99.53	30.00 - 30.99	481	0.97	43,205	87.12	6,869	13.85
80.00 - 80.99	114	0.23	451	0.91	49,256	99.32	29.00 - 29.99	464	0.94	43,669	88.05	6,388	12.88
79.00 - 79.99	159	0.32	610	1.23	49,142	99.09	28.00 - 28.99	424	0.85	44,093	88.91	5,924	11.95
78.00 - 78.99	195	0.39	805	1.62	48,983	98.77	27.00 - 27.99	387	0.78	44,480	89.69	5,500	11.09
77.00 - 77.99	242	0.49	1,047	2.11	48,788	98.38	26.00 - 26.99	407	0.82	44,887	90.51	5,113	10.31
76.00 - 76.99	326	0.66	1,373	2.77	48,546	97.89	25.00 - 25.99	356	0.72	45,243	91.23	4,706	9.49
75.00 - 75.99	308	0.62	1,681	3.39	48,220	97.23	24.00 - 24.99	342	0.69	45,585	91.92	4,350	8.77
74.00 - 74.99	407	0.82	2,088	4.21	47,912	96.61	23.00 - 23.99	307	0.62	45,892	92.54	4,008	8.08
73.00 - 73.99	500	1.01	2,588	5.22	47,505	95.79	22.00 - 22.99	326	0.66	46,218	93.19	3,701	7.46
72.00 - 72.99	551	1.11	3,139	6.33	47,005	94.78	21.00 - 21.99	267	0.54	46,485	93.73	3,375	6.81
71.00 - 71.99	655	1.32	3,794	7.65	46,454	93.67	20.00 - 20.99	291	0.59	46,776	94.32	3,108	6.27
70.00 - 70.99	696	1.40	4,490	9.05	45,799	92.35	19.00 - 19.99	212	0.43	46,988	94.75	2,817	5.68
69.00 - 69.99	770	1.55	5,260	10.61	45,103	90.95	18.00 - 18.99	246	0.50	47,234	95.24	2,605	5.25
68.00 - 68.99	797	1.61	6,057	12.21	44,333	89.39	17.00 - 17.99	223	0.45	47,457	95.69	2,359	4.76
67.00 - 67.99	929	1.87	6,986	14.09	43,536	87.79	16.00 - 16.99	217	0.44	47,674	96.13	2,136	4.31
66.00 - 66.99	956	1.93	7,942	16.01	42,607	85.91	15.00 - 15.99	187	0.38	47,861	96.51	1,919	3.87
65.00 - 65.99	997	2.01	8,939	18.02	41,651	83.99	14.00 - 14.99	173	0.35	48,034	96.86	1,732	3.49
64.00 - 64.99	1,099	2.22	10,038	20.24	40,654	81.98	13.00 - 13.99	187	0.38	48,221	97.23	1,559	3.14
63.00 - 63.99	1,104	2.23	11,142	22.47	39,555	79.76	12.00 - 12.99	155	0.31	48,376	97.55	1,372	2.77
62.00 - 62.99	1,179	2.38	12,321	24.84	38,451	77.53	11.00 - 11.99	138	0.28	48,514	97.82	1,217	2.45
61.00 - 61.99	1,205	2.43	13,526	27.27	37,272	75.16	10.00 - 10.99	172	0.35	48,686	98.17	1,079	2.18
60.00 - 60.99	1,186	2.39	14,712	29.67	36,067	72.73	9.00 - 9.99	99	0.20	48,785	98.37	907	1.83
59.00 - 59.99	1,302	2.63	16,014	32.29	34,881	70.33	8.00 - 8.99	144	0.29	48,929	98.66	808	1.63
58.00 - 58.99	1,301	2.62	17,315	34.91	33,579	67.71	7.00 - 7.99	82	0.17	49,011	98.83	664	1.34
57.00 - 57.99	1,252	2.52	18,567	37.44	32,278	65.09	6.00 - 6.99	92	0.19	49,103	99.01	582	1.17
56.00 - 56.99	1,288	2.60	19,855	40.04	31,026	62.56	5.00 - 5.99	104	0.21	49,207	99.22	490	0.99
55.00 - 55.99	1,260	2.54	21,115	42.58	29,738	59.96	4.00 - 4.99	71	0.14	49,278	99.36	386	0.78
54.00 - 54.99	1,312	2.65	22,427	45.22	28,478	57.42	3.00 - 3.99	77	0.16	49,355	99.52	315	0.64
53.00 - 53.99	1,253	2.53	23,680	47.75	27,166	54.78	2.00 - 2.99	76	0.15	49,431	99.67	238	0.48
52.00 - 52.99	1,198	2.42	24,878	50.16	25,913	52.25	1.00 - 1.99	48	0.10	49,479	99.77	162	0.33
51.00 - 51.99	1,159	2.34	26,037	52.50	24,715	49.84	0.00 - 0.99	114	0.23	49,593	100.00	114	0.23
50.00 - 50.99	1,216	2.45	27,253	54.95	23,556	47.50	缺考	3,252					

**九十八學年度指定科目考試
(二)各科成績人數累計表**

地理													
分數	人數	百分比%	自高分往低分累計		自低分往高分累計		分數	人數	百分比%	自高分往低分累計		自低分往高分累計	
			累計人數	累計百分比%	累計人數	累計百分比%				累計人數	累計百分比%	累計人數	累計百分比%
100.00	0	0.00	0	0.00	49,403	100.00	49.00 - 49.99	1,048	2.12	29,483	59.68	20,968	42.44
99.00 - 99.99	0	0.00	0	0.00	49,403	100.00	48.00 - 48.99	1,213	2.46	30,696	62.13	19,920	40.32
98.00 - 98.99	0	0.00	0	0.00	49,403	100.00	47.00 - 47.99	973	1.97	31,669	64.10	18,707	37.87
97.00 - 97.99	0	0.00	0	0.00	49,403	100.00	46.00 - 46.99	1,143	2.31	32,812	66.42	17,734	35.90
96.00 - 96.99	0	0.00	0	0.00	49,403	100.00	45.00 - 45.99	960	1.94	33,772	68.36	16,591	33.58
95.00 - 95.99	0	0.00	0	0.00	49,403	100.00	44.00 - 44.99	1,104	2.23	34,876	70.59	15,631	31.64
94.00 - 94.99	0	0.00	0	0.00	49,403	100.00	43.00 - 43.99	773	1.56	35,649	72.16	14,527	29.41
93.00 - 93.99	0	0.00	0	0.00	49,403	100.00	42.00 - 42.99	989	2.00	36,638	74.16	13,754	27.84
92.00 - 92.99	0	0.00	0	0.00	49,403	100.00	41.00 - 41.99	713	1.44	37,351	75.60	12,765	25.84
91.00 - 91.99	0	0.00	0	0.00	49,403	100.00	40.00 - 40.99	887	1.80	38,238	77.40	12,052	24.40
90.00 - 90.99	2	0.00	2	0.00	49,403	100.00	39.00 - 39.99	587	1.19	38,825	78.59	11,165	22.60
89.00 - 89.99	2	0.00	4	0.01	49,401	100.00	38.00 - 38.99	809	1.64	39,634	80.23	10,578	21.41
88.00 - 88.99	3	0.01	7	0.01	49,399	99.99	37.00 - 37.99	575	1.16	40,209	81.39	9,769	19.77
87.00 - 87.99	5	0.01	12	0.02	49,396	99.99	36.00 - 36.99	727	1.47	40,936	82.86	9,194	18.61
86.00 - 86.99	6	0.01	18	0.04	49,391	99.98	35.00 - 35.99	488	0.99	41,424	83.85	8,467	17.14
85.00 - 85.99	16	0.03	34	0.07	49,385	99.96	34.00 - 34.99	652	1.32	42,076	85.17	7,979	16.15
84.00 - 84.99	20	0.04	54	0.11	49,369	99.93	33.00 - 33.99	449	0.91	42,525	86.08	7,327	14.83
83.00 - 83.99	25	0.05	79	0.16	49,349	99.89	32.00 - 32.99	555	1.12	43,080	87.20	6,878	13.92
82.00 - 82.99	64	0.13	143	0.29	49,324	99.84	31.00 - 31.99	378	0.77	43,458	87.97	6,323	12.80
81.00 - 81.99	63	0.13	206	0.42	49,260	99.71	30.00 - 30.99	471	0.95	43,929	88.92	5,945	12.03
80.00 - 80.99	94	0.19	300	0.61	49,197	99.58	29.00 - 29.99	357	0.72	44,286	89.64	5,474	11.08
79.00 - 79.99	103	0.21	403	0.82	49,103	99.39	28.00 - 28.99	441	0.89	44,727	90.53	5,117	10.36
78.00 - 78.99	166	0.34	569	1.15	49,000	99.18	27.00 - 27.99	267	0.54	44,994	91.08	4,676	9.47
77.00 - 77.99	185	0.37	754	1.53	48,834	98.85	26.00 - 26.99	392	0.79	45,386	91.87	4,409	8.92
76.00 - 76.99	252	0.51	1,006	2.04	48,649	98.47	25.00 - 25.99	265	0.54	45,651	92.41	4,017	8.13
75.00 - 75.99	269	0.54	1,275	2.58	48,397	97.96	24.00 - 24.99	327	0.66	45,978	93.07	3,752	7.59
74.00 - 74.99	443	0.90	1,718	3.48	48,128	97.42	23.00 - 23.99	211	0.43	46,189	93.49	3,425	6.93
73.00 - 73.99	361	0.73	2,079	4.21	47,685	96.52	22.00 - 22.99	283	0.57	46,472	94.07	3,214	6.51
72.00 - 72.99	621	1.26	2,700	5.47	47,324	95.79	21.00 - 21.99	225	0.46	46,697	94.52	2,931	5.93
71.00 - 71.99	526	1.06	3,226	6.53	46,703	94.53	20.00 - 20.99	265	0.54	46,962	95.06	2,706	5.48
70.00 - 70.99	797	1.61	4,023	8.14	46,177	93.47	19.00 - 19.99	113	0.23	47,075	95.29	2,441	4.94
69.00 - 69.99	732	1.48	4,755	9.62	45,380	91.86	18.00 - 18.99	308	0.62	47,383	95.91	2,328	4.71
68.00 - 68.99	951	1.92	5,706	11.55	44,648	90.38	17.00 - 17.99	123	0.25	47,506	96.16	2,020	4.09
67.00 - 67.99	869	1.76	6,575	13.31	43,697	88.45	16.00 - 16.99	230	0.47	47,736	96.63	1,897	3.84
66.00 - 66.99	1,122	2.27	7,697	15.58	42,828	86.69	15.00 - 15.99	118	0.24	47,854	96.86	1,667	3.37
65.00 - 65.99	936	1.89	8,633	17.47	41,706	84.42	14.00 - 14.99	177	0.36	48,031	97.22	1,549	3.14
64.00 - 64.99	1,329	2.69	9,962	20.16	40,770	82.53	13.00 - 13.99	129	0.26	48,160	97.48	1,372	2.78
63.00 - 63.99	1,080	2.19	11,042	22.35	39,441	79.84	12.00 - 12.99	176	0.36	48,336	97.84	1,243	2.52
62.00 - 62.99	1,445	2.92	12,487	25.28	38,361	77.65	11.00 - 11.99	73	0.15	48,409	97.99	1,067	2.16
61.00 - 61.99	1,192	2.41	13,679	27.69	36,916	74.72	10.00 - 10.99	170	0.34	48,579	98.33	994	2.01
60.00 - 60.99	1,432	2.90	15,111	30.59	35,724	72.31	9.00 - 9.99	58	0.12	48,637	98.45	824	1.67
59.00 - 59.99	1,242	2.51	16,353	33.10	34,292	69.41	8.00 - 8.99	128	0.26	48,765	98.71	766	1.55
58.00 - 58.99	1,488	3.01	17,841	36.11	33,050	66.90	7.00 - 7.99	54	0.11	48,819	98.82	638	1.29
57.00 - 57.99	1,232	2.49	19,073	38.61	31,562	63.89	6.00 - 6.99	68	0.14	48,887	98.96	584	1.18
56.00 - 56.99	1,512	3.06	20,585	41.67	30,330	61.39	5.00 - 5.99	103	0.21	48,990	99.16	516	1.04
55.00 - 55.99	1,249	2.53	21,834	44.20	28,818	58.33	4.00 - 4.99	81	0.16	49,071	99.33	413	0.84
54.00 - 54.99	1,414	2.86	23,248	47.06	27,569	55.80	3.00 - 3.99	22	0.04	49,093	99.37	332	0.67
53.00 - 53.99	1,225	2.48	24,473	49.54	26,155	52.94	2.00 - 2.99	122	0.25	49,215	99.62	310	0.63
52.00 - 52.99	1,458	2.95	25,931	52.49	24,930	50.46	1.00 - 1.99	15	0.03	49,230	99.65	188	0.38
51.00 - 51.99	1,099	2.22	27,030	54.71	23,472	47.51	0.00 - 0.99	173	0.35	49,403	100.00	173	0.35
50.00 - 50.99	1,405	2.84	28,435	57.56	22,373	45.29	缺考	3,190					

九十八學年度指定科目考試
(二)各科成績人數累計表

公民與社會													
分數	人數	百分比	自高分往低分累計		自低分往高分累計		分數	人數	百分比	自高分往低分累計		自低分往高分累計	
			累計人數	累計百分比	累計人數	累計百分比				累計人數	累計百分比	累計人數	累計百分比
100.00	0	0.00	0	0.00	43,667	100.00	49.00 - 49.99	857	1.96	24,854	56.92	19,670	45.05
99.00 - 99.99	0	0.00	0	0.00	43,667	100.00	48.00 - 48.99	944	2.16	25,798	59.08	18,813	43.08
98.00 - 98.99	0	0.00	0	0.00	43,667	100.00	47.00 - 47.99	812	1.86	26,610	60.94	17,869	40.92
97.00 - 97.99	1	0.00	1	0.00	43,667	100.00	46.00 - 46.99	958	2.19	27,568	63.13	17,057	39.06
96.00 - 96.99	5	0.01	6	0.01	43,666	100.00	45.00 - 45.99	842	1.93	28,410	65.06	16,099	36.87
95.00 - 95.99	5	0.01	11	0.03	43,661	99.99	44.00 - 44.99	866	1.98	29,276	67.04	15,257	34.94
94.00 - 94.99	17	0.04	28	0.06	43,656	99.97	43.00 - 43.99	765	1.75	30,041	68.80	14,391	32.96
93.00 - 93.99	19	0.04	47	0.11	43,639	99.94	42.00 - 42.99	778	1.78	30,819	70.58	13,626	31.20
92.00 - 92.99	23	0.05	70	0.16	43,620	99.89	41.00 - 41.99	715	1.64	31,534	72.21	12,848	29.42
91.00 - 91.99	25	0.06	95	0.22	43,597	99.84	40.00 - 40.99	781	1.79	32,315	74.00	12,133	27.79
90.00 - 90.99	47	0.11	142	0.33	43,572	99.78	39.00 - 39.99	641	1.47	32,956	75.47	11,352	26.00
89.00 - 89.99	57	0.13	199	0.46	43,525	99.67	38.00 - 38.99	764	1.75	33,720	77.22	10,711	24.53
88.00 - 88.99	97	0.22	296	0.68	43,468	99.54	37.00 - 37.99	648	1.48	34,368	78.70	9,947	22.78
87.00 - 87.99	79	0.18	375	0.86	43,371	99.32	36.00 - 36.99	730	1.67	35,098	80.38	9,299	21.30
86.00 - 86.99	148	0.34	523	1.20	43,292	99.14	35.00 - 35.99	569	1.30	35,667	81.68	8,569	19.62
85.00 - 85.99	144	0.33	667	1.53	43,144	98.80	34.00 - 34.99	607	1.39	36,274	83.07	8,000	18.32
84.00 - 84.99	180	0.41	847	1.94	43,000	98.47	33.00 - 33.99	541	1.24	36,815	84.31	7,393	16.93
83.00 - 83.99	173	0.40	1,020	2.34	42,820	98.06	32.00 - 32.99	600	1.37	37,415	85.68	6,852	15.69
82.00 - 82.99	274	0.63	1,294	2.96	42,647	97.66	31.00 - 31.99	504	1.15	37,919	86.84	6,252	14.32
81.00 - 81.99	325	0.74	1,619	3.71	42,373	97.04	30.00 - 30.99	517	1.18	38,436	88.02	5,748	13.16
80.00 - 80.99	358	0.82	1,977	4.53	42,048	96.29	29.00 - 29.99	410	0.94	38,846	88.96	5,231	11.98
79.00 - 79.99	333	0.76	2,310	5.29	41,690	95.47	28.00 - 28.99	465	1.06	39,311	90.02	4,821	11.04
78.00 - 78.99	434	0.99	2,744	6.28	41,357	94.71	27.00 - 27.99	319	0.73	39,630	90.76	4,356	9.98
77.00 - 77.99	392	0.90	3,136	7.18	40,923	93.72	26.00 - 26.99	416	0.95	40,046	91.71	4,037	9.24
76.00 - 76.99	516	1.18	3,652	8.36	40,531	92.82	25.00 - 25.99	324	0.74	40,370	92.45	3,621	8.29
75.00 - 75.99	434	0.99	4,086	9.36	40,015	91.64	24.00 - 24.99	382	0.87	40,752	93.32	3,297	7.55
74.00 - 74.99	582	1.33	4,668	10.69	39,581	90.64	23.00 - 23.99	232	0.53	40,984	93.86	2,915	6.68
73.00 - 73.99	601	1.38	5,269	12.07	38,999	89.31	22.00 - 22.99	304	0.70	41,288	94.55	2,683	6.14
72.00 - 72.99	662	1.52	5,931	13.58	38,398	87.93	21.00 - 21.99	237	0.54	41,525	95.09	2,379	5.45
71.00 - 71.99	602	1.38	6,533	14.96	37,736	86.42	20.00 - 20.99	244	0.56	41,769	95.65	2,142	4.91
70.00 - 70.99	659	1.51	7,192	16.47	37,134	85.04	19.00 - 19.99	197	0.45	41,966	96.10	1,898	4.35
69.00 - 69.99	712	1.63	7,904	18.10	36,475	83.53	18.00 - 18.99	221	0.51	42,187	96.61	1,701	3.90
68.00 - 68.99	777	1.78	8,681	19.88	35,763	81.90	17.00 - 17.99	145	0.33	42,332	96.94	1,480	3.39
67.00 - 67.99	662	1.52	9,343	21.40	34,986	80.12	16.00 - 16.99	205	0.47	42,537	97.41	1,335	3.06
66.00 - 66.99	866	1.98	10,209	23.38	34,324	78.60	15.00 - 15.99	119	0.27	42,656	97.68	1,130	2.59
65.00 - 65.99	735	1.68	10,944	25.06	33,458	76.62	14.00 - 14.99	145	0.33	42,801	98.02	1,011	2.32
64.00 - 64.99	865	1.98	11,809	27.04	32,723	74.94	13.00 - 13.99	134	0.31	42,935	98.32	866	1.98
63.00 - 63.99	746	1.71	12,555	28.75	31,858	72.96	12.00 - 12.99	105	0.24	43,040	98.56	732	1.68
62.00 - 62.99	908	2.08	13,463	30.83	31,112	71.25	11.00 - 11.99	85	0.19	43,125	98.76	627	1.44
61.00 - 61.99	845	1.94	14,308	32.77	30,204	69.17	10.00 - 10.99	101	0.23	43,226	98.99	542	1.24
60.00 - 60.99	939	2.15	15,247	34.92	29,359	67.23	9.00 - 9.99	45	0.10	43,271	99.09	441	1.01
59.00 - 59.99	765	1.75	16,012	36.67	28,420	65.08	8.00 - 8.99	80	0.18	43,351	99.28	396	0.91
58.00 - 58.99	943	2.16	16,955	38.83	27,655	63.33	7.00 - 7.99	45	0.10	43,396	99.38	316	0.72
57.00 - 57.99	801	1.83	17,756	40.66	26,712	61.17	6.00 - 6.99	52	0.12	43,448	99.50	271	0.62
56.00 - 56.99	964	2.21	18,720	42.87	25,911	59.34	5.00 - 5.99	54	0.12	43,502	99.62	219	0.50
55.00 - 55.99	791	1.81	19,511	44.68	24,947	57.13	4.00 - 4.99	36	0.08	43,538	99.70	165	0.38
54.00 - 54.99	930	2.13	20,441	46.81	24,156	55.32	3.00 - 3.99	29	0.07	43,567	99.77	129	0.30
53.00 - 53.99	881	2.02	21,322	48.83	23,226	53.19	2.00 - 2.99	32	0.07	43,599	99.84	100	0.23
52.00 - 52.99	984	2.25	22,306	51.08	22,345	51.17	1.00 - 1.99	16	0.04	43,615	99.88	68	0.16
51.00 - 51.99	750	1.72	23,056	52.80	21,361	48.92	0.00 - 0.99	52	0.12	43,667	100.00	52	0.12
50.00 - 50.99	941	2.15	23,997	54.95	20,611	47.20	缺考	3,281					

(三) 九十八學年度指定科目考試國文科成績人數分布圖

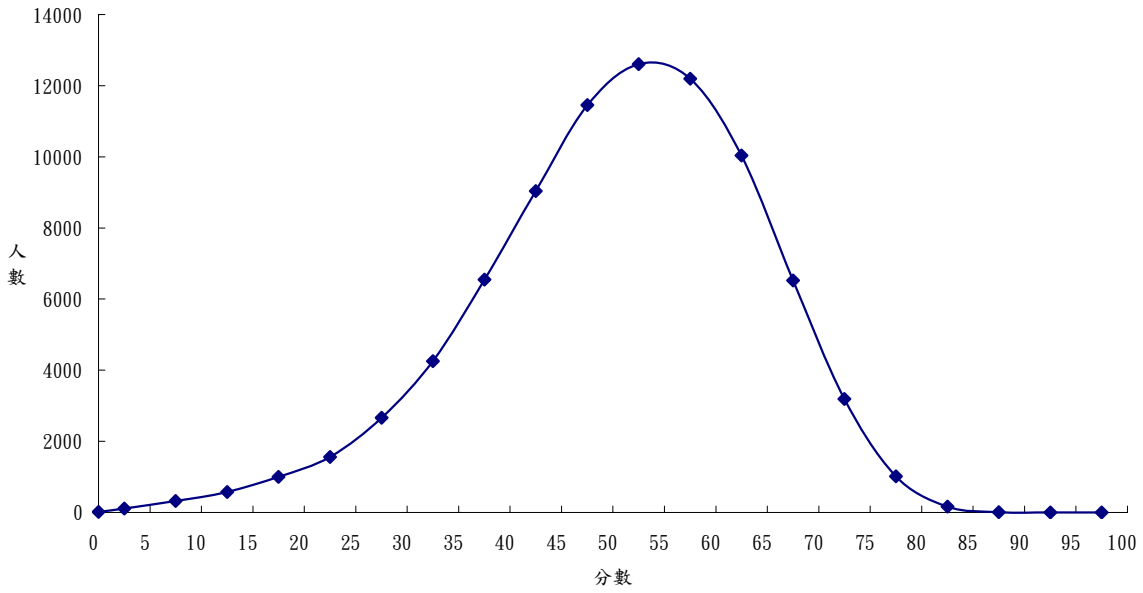

分數以X表示；當 $X \neq 0$ 時，Y軸標示 $X+2.5$ 與 $X-2.5$ 之間的人數；當 $X=0$ 時，Y軸標示0分人數

(三) 九十八學年度指定科目考試英文科成績人數分布圖

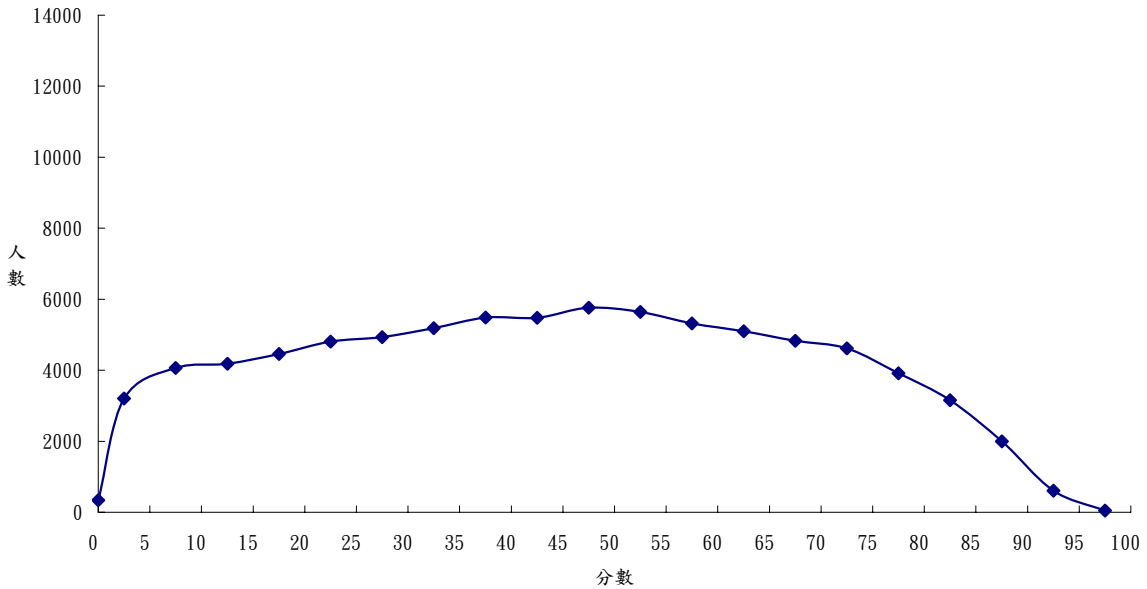

分數以X表示；當 $X \neq 0$ 時，Y軸標示 $X+2.5$ 與 $X-2.5$ 之間的人數；當 $X=0$ 時，Y軸標示0分人數

(三) 九十八學年度指定科目考試數學甲科成績人數分布圖

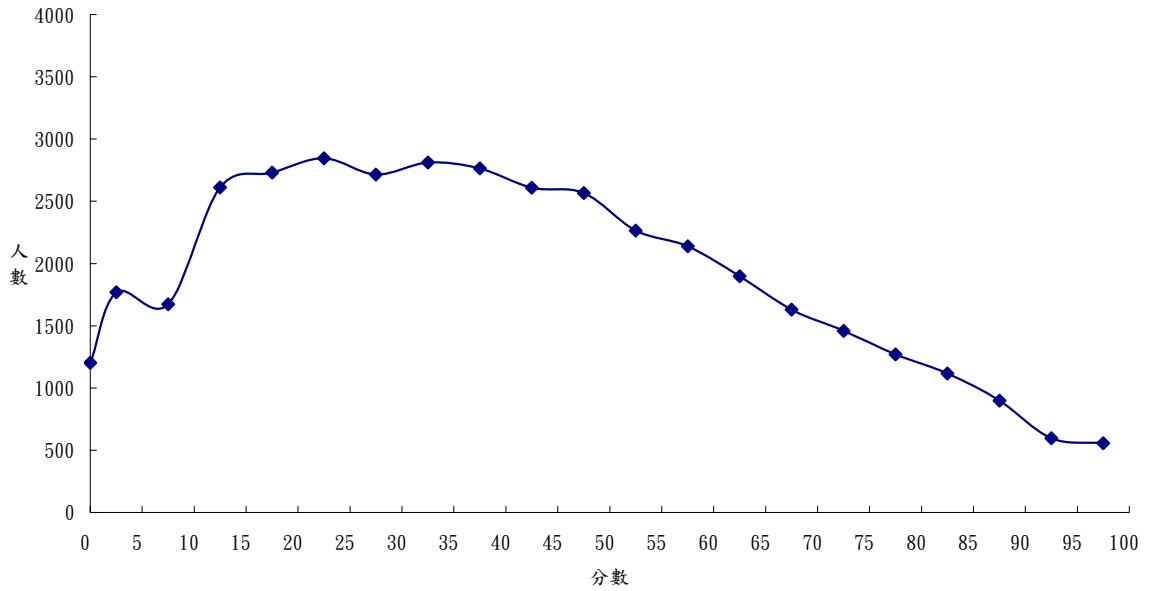

分數以X表示；當 $X \neq 0$ 時，Y軸標示 $X+2.5$ 與 $X-2.5$ 之間的人數；當 $X=0$ 時，Y軸標示0分人數

(三) 九十八學年度指定科目考試數學乙科成績人數分布圖

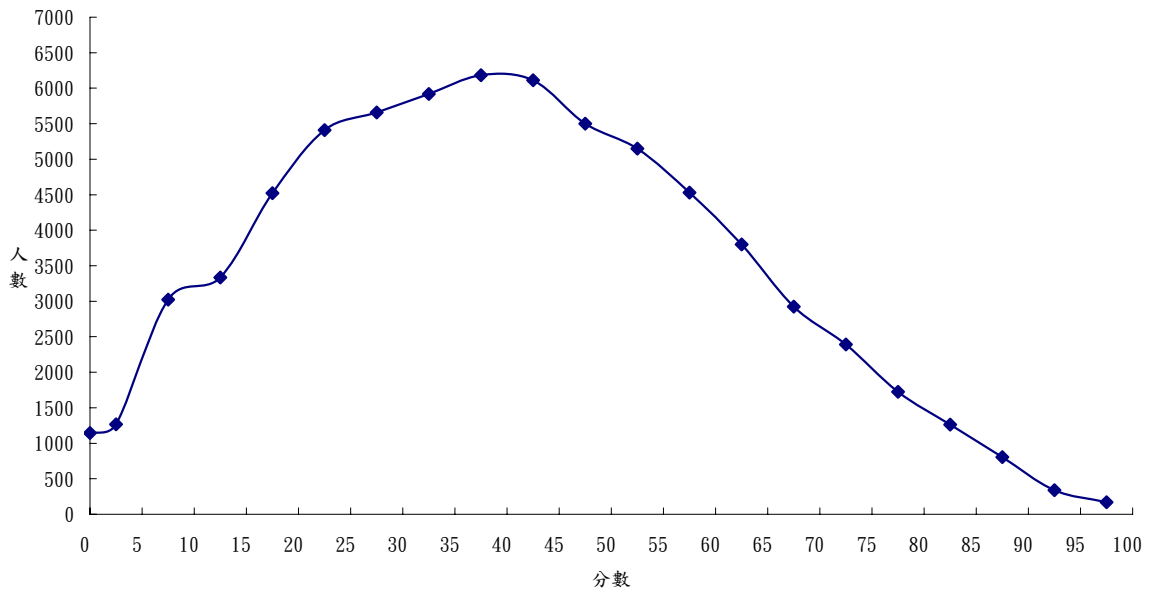

分數以X表示；當 $X \neq 0$ 時，Y軸標示 $X+2.5$ 與 $X-2.5$ 之間的人數；當 $X=0$ 時，Y軸標示0分人數

(三) 九十八學年度指定科目考試化學科成績人數分布圖

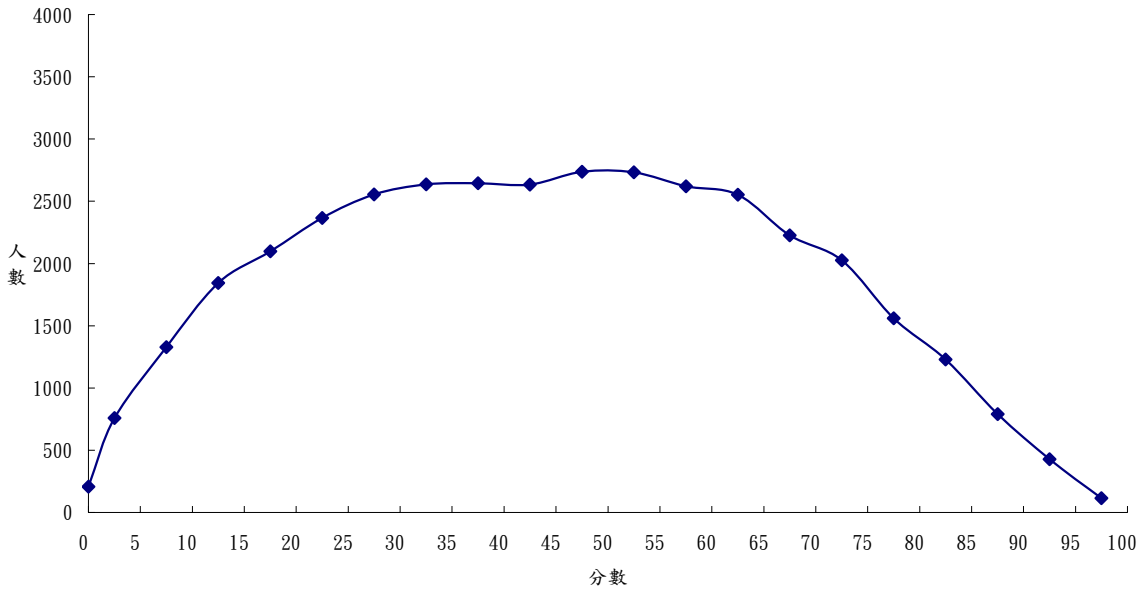

分數以X表示；當 $X \neq 0$ 時，Y軸標示 $X+2.5$ 與 $X-2.5$ 之間的人數；當 $X=0$ 時，Y軸標示0分人數

(三) 九十八學年度指定科目考試物理科成績人數分布圖

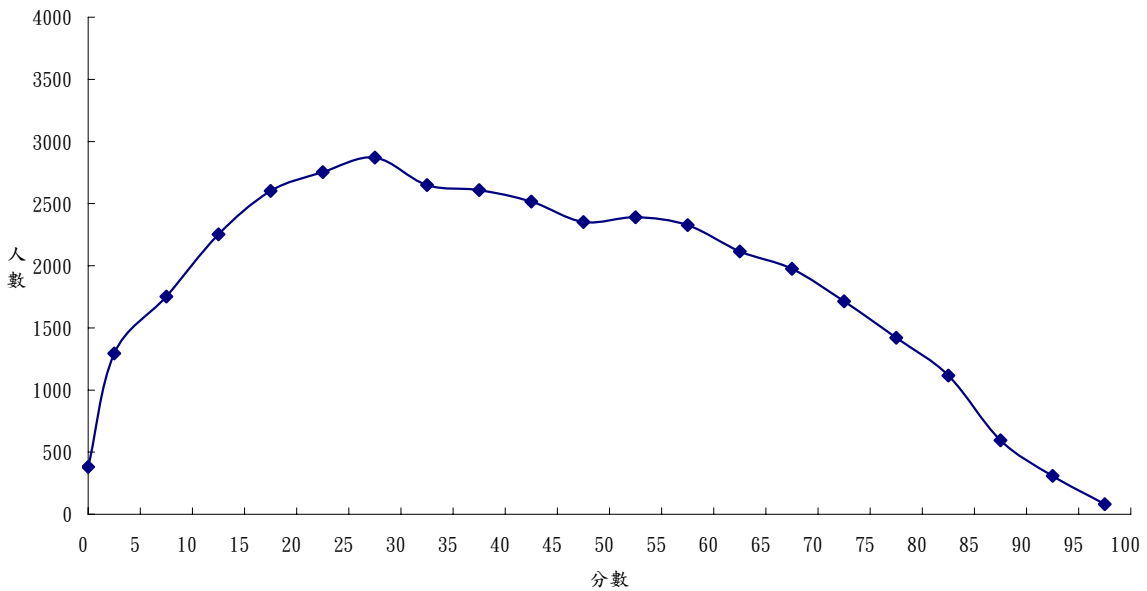

分數以X表示；當 $X \neq 0$ 時，Y軸標示 $X+2.5$ 與 $X-2.5$ 之間的人數；當 $X=0$ 時，Y軸標示0分人數

(三) 九十八學年度指定科目考試生物科成績人數分布圖

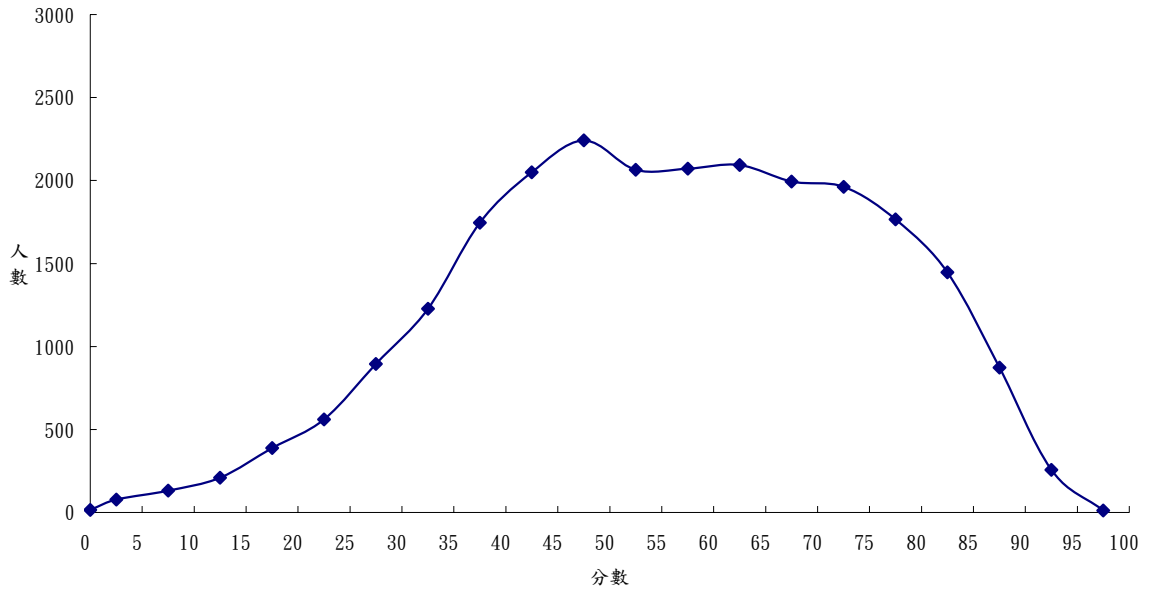

分數以X表示；當 $X \neq 0$ 時，Y軸標示 $X+2.5$ 與 $X-2.5$ 之間的人數；當 $X=0$ 時，Y軸標示0分人數

(三) 九十八學年度指定科目考試歷史科成績人數分布圖

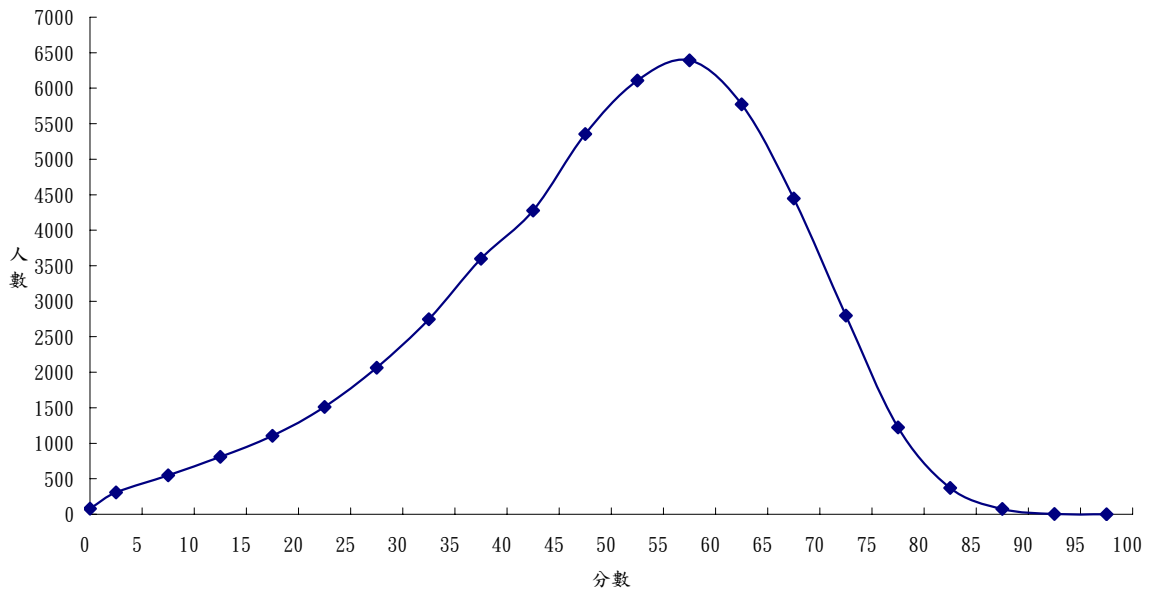

分數以X表示；當 $X \neq 0$ 時，Y軸標示 $X+2.5$ 與 $X-2.5$ 之間的人數；當 $X=0$ 時，Y軸標示0分人數

(三) 九十八學年度指定科目考試地理科成績人數分布圖

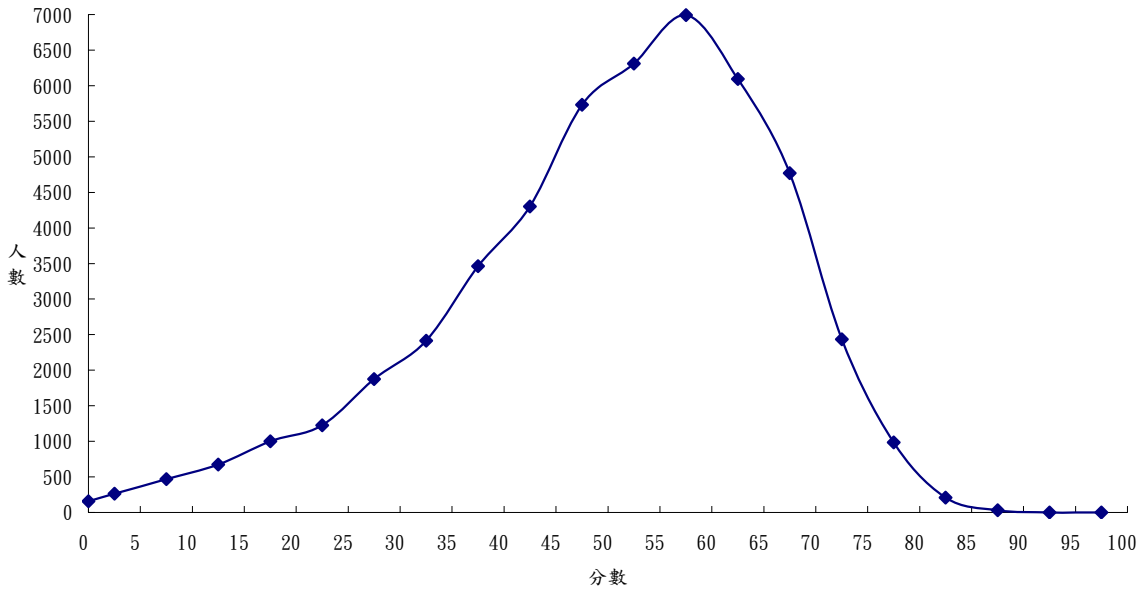

分數以 X 表示；當 $X \neq 0$ 時， Y 軸標示 $X+2.5$ 與 $X-2.5$ 之間的人數；當 $X=0$ 時， Y 軸標示0分人數

(三) 九十八學年度指定科目考試公民與社會科成績人數分布圖

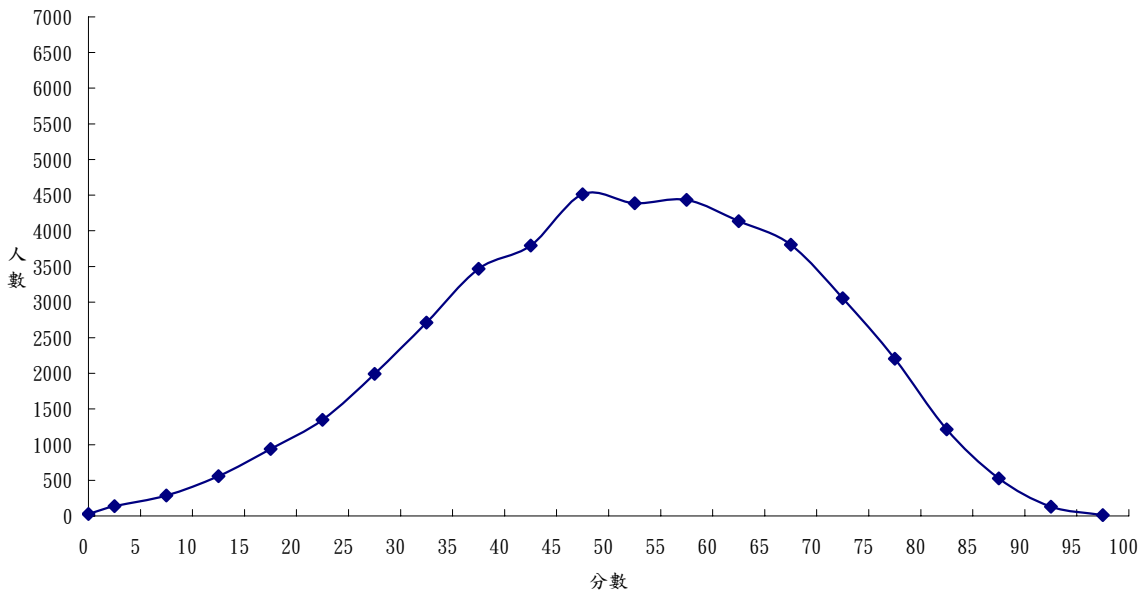

分數以 X 表示；當 $X \neq 0$ 時， Y 軸標示 $X+2.5$ 與 $X-2.5$ 之間的人數；當 $X=0$ 時， Y 軸標示0分人數

(一)九十八學年度指定科目考試人工閱卷各題題分及需主閱差分表

	題號	一	二	三	四	五	合計分數
國文(1)	題分	9級(9分)	9級(36分)				45
	差分	>2級	>2級				
英文(2)	題分	8	20				28
	差分	>2	>5				
數學甲(3)	題分	13	13				26
	差分	>1	>1				
數學乙(4)	題分	14	14				28
	差分	>1	>1				
化學(5)	題分	6	8	9			23
	差分	>1	>1	>1			
物理(6)	題分	10	10				20
	差分	>2	>2				
生物(7)	題分	5	8	9	7		29
	差分	>1	>1	>2	>1		
歷史(8)	題分	6	6	4	4		20
	差分	>1	>1	>1	>1		
地理(9)	題分	10	10				20
	差分	>2	>2				

註：國文人工閱卷採用三等九級方式評分，待閱卷完成後再轉換為題分

(二) 九十八學年度指定科目考試
國文科非選擇題一二閱差距級(分)數人數統計表

級數	第一題(滿級分:9級)				第二題(滿級分:9級)				百分比	人數	百分比	累計人數	累計百分比
	人數	百分比	累計人數	累計百分比	人數	百分比	累計人數	累計百分比					
9.00-9.00													
8.00-8.99													
7.00-7.99	2	0.00	2	0.00	7	0.01	7	0.01					
6.00-6.99	49	0.06	51	0.06	69	0.08	76	0.09					
5.00-5.99	411	0.47	462	0.53	546	0.63	622	0.71					
4.00-4.99	2,065	2.37	2,527	2.90	3,299	3.78	3,921	4.49					
3.00-3.99	7,250	8.31	9,777	11.20	14,149	16.21	18,070	20.70					
2.00-2.99	17,614	20.18	27,391	31.38	37,449	42.90	55,519	63.61					
1.00-1.99	31,676	36.29	59,067	67.67	27,770	31.82	83,289	95.42					
0.00-0.99	24,222	27.75	83,289	95.42	3,995	4.58	87,284	100.00					
缺考	3,995	4.58	87,284	100.00									
報名總人數:87,284													

九十八學年度指定科目考試國文科人工閱卷各題級分與分數對照表

	0級	1級	2級	3級	4級	5級	6級	7級	8級	9級
第一題對應分數	0	1	2	3	4	5	6	7	8	9
第二題對應分數	0	4	8	12	16	20	24	28	32	36

(二) 九十八學年度指定科目考試
英文科非選擇題一二閱差距分數人數統計表

分數	第一題(滿分:8分)				第二題(滿分:20分)				人數	百分比%	累計人數	累計百分比%	
	人數	百分比%	累計人數	累計百分比%	人數	百分比%	累計人數	累計百分比%					
20.00-20.00													
19.00-19.99					1	0.00	1	0.00					
18.00-18.99					3	0.00	4	0.00					
17.00-17.99					9	0.01	13	0.01					
16.00-16.99					20	0.02	33	0.04					
15.00-15.99					49	0.06	82	0.09					
14.00-14.99					108	0.12	190	0.22					
13.00-13.99					334	0.38	524	0.60					
12.00-12.99					821	0.94	1,345	1.54					
11.00-11.99					1,767	2.02	3,112	3.57					
10.00-10.99					3,483	3.99	6,595	7.56					
9.00- 9.99					6,423	7.36	13,018	14.92					
8.00- 8.99					10,701	12.26	23,719	27.18					
7.00- 7.99					16,915	19.38	40,634	46.56					
6.00- 6.99	2	0.00	2	0.00	23,471	26.89	64,105	73.46					
5.00- 5.99	20	0.02	22	0.03	19,034	21.81	83,139	95.27					
4.00- 4.99	301	0.34	323	0.37	4,131	4.73	87,270	100.00					
3.00- 3.99	2,047	2.35	2,370	2.72									
2.00- 2.99	10,197	11.68	12,567	14.40									
1.00- 1.99	33,205	38.05	45,772	52.45									
0.00- 0.99	37,367	42.82	83,139	95.27									
缺考	4,131	4.73	87,270	100.00									

報名總人數:87,270

**(二) 九十八學年度指定科目考試
數學甲非選擇題一二閱差距分數人數統計表**

分數	第一題(滿分:13分)				第二題(滿分:13分)				百分比	人數	百分比	累計人數	累計百分比
	人數	百分比	累計人數	累計百分比	人數	百分比	累計人數	累計百分比					
20.00-20.00													
19.00-19.99													
18.00-18.99													
17.00-17.99													
16.00-16.99													
15.00-15.99													
14.00-14.99													
13.00-13.99	2	0.00	2	0.00									
12.00-12.99	0	0.00	2	0.00									
11.00-11.99	1	0.00	3	0.01	5	0.01	5	0.01					
10.00-10.99	11	0.03	14	0.03	1	0.00	6	0.01					
9.00-9.99	3	0.01	17	0.04	6	0.01	12	0.03					
8.00-8.99	47	0.11	64	0.15	35	0.08	47	0.11					
7.00-7.99	42	0.10	106	0.25	45	0.11	92	0.22					
6.00-6.99	83	0.20	189	0.45	202	0.48	294	0.69					
5.00-5.99	585	1.38	774	1.83	129	0.30	423	1.00					
4.00-4.99	165	0.39	939	2.22	287	0.68	710	1.68					
3.00-3.99	2,004	4.73	2,943	6.94	737	1.74	1,447	3.41					
2.00-2.99	2,804	6.62	5,747	13.56	3,680	8.68	5,127	12.10					
1.00-1.99	632	1.49	6,379	15.05	1,236	2.92	6,363	15.01					
0.00-0.99	33,740	79.62	40,119	94.67	33,756	79.65	40,119	94.67					
缺考	2,259	5.33	42,378	100.00	2,259	5.33	42,378	100.00					

報名總人數:42,378

(二) 九十八學年度指定科目考試
數學乙非選擇題一二閱差距分數人數統計表

分數	第一題(滿分:14分)				第二題(滿分:14分)				人數	百分比%	累計人數	累計百分比%	
	人數	百分比%	累計人數	累計百分比%	人數	百分比%	累計人數	累計百分比%					
20.00-20.00													
19.00-19.99													
18.00-18.99													
17.00-17.99													
16.00-16.99													
15.00-15.99													
14.00-14.99	1	0.00	1	0.00	1	0.00	1	0.00					
13.00-13.99	0	0.00	1	0.00	0	0.00	1	0.00					
12.00-12.99	31	0.04	32	0.04	2	0.00	3	0.00					
11.00-11.99	4	0.01	36	0.05	4	0.01	7	0.01					
10.00-10.99	7	0.01	43	0.06	12	0.02	19	0.03					
9.00- 9.99	34	0.05	77	0.10	56	0.07	75	0.10					
8.00- 8.99	7	0.01	84	0.11	11	0.01	86	0.11					
7.00- 7.99	150	0.20	234	0.31	51	0.07	137	0.18					
6.00- 6.99	55	0.07	289	0.38	52	0.07	189	0.25					
5.00- 5.99	132	0.17	421	0.56	769	1.02	958	1.27					
4.00- 4.99	130	0.17	551	0.73	982	1.30	1,940	2.57					
3.00- 3.99	663	0.88	1,214	1.61	869	1.15	2,809	3.72					
2.00- 2.99	2,038	2.70	3,252	4.31	2,169	2.88	4,978	6.60					
1.00- 1.99	433	0.57	3,685	4.88	293	0.39	5,271	6.99					
0.00- 0.99	67,481	89.45	71,166	94.33	65,895	87.35	71,166	94.33					
缺考	4,274	5.67	75,440	100.00	4,274	5.67	75,440	100.00					

報名總人數:75,440

(二) 九十八學年度指定科目考試
化學科非選擇題一二閱差距分數人數統計表

分數	第一題(滿分:6分)			第二題(滿分:8分)			第三題(滿分:9分)			百分比	累計人數	百分比	累計分數
	人數	百分比	累計人數	人數	百分比	累計人數	人數	百分比	累計人數				
20.00-20.00													
19.00-19.99													
18.00-18.99													
17.00-17.99													
16.00-16.99													
15.00-15.99													
14.00-14.99													
13.00-13.99													
12.00-12.99													
11.00-11.99													
10.00-10.99													
9.00- 9.99													
8.00- 8.99				9	0.02	9	0.02	9	0.02	1	0.00	1	0.00
7.00- 7.99				2	0.01	11	0.03	11	0.01	2	0.01	3	0.01
6.00- 6.99	633	1.58	633	40	0.10	51	0.13	51	0.05	4	0.01	7	0.02
5.00- 5.99	94	0.24	727	27	0.07	78	0.20	78	0.04	20	0.05	27	0.07
4.00- 4.99	676	1.69	1,403	53	0.13	131	0.33	131	0.04	16	0.04	43	0.11
3.00- 3.99	260	0.65	1,663	63	0.16	194	0.49	194	0.04	14	0.04	57	0.14
2.00- 2.99	3,086	7.73	4,749	792	1.98	986	2.47	986	1.74	694	1.74	751	1.88
1.00- 1.99	424	1.06	5,173	1,107	2.77	2,093	5.24	2,093	1.80	721	1.80	1,472	3.68
0.00- 0.99	32,921	82.41	38,094	36,001	90.12	38,094	95.36	38,094	0.86	345	0.86	1,817	4.55
缺考	1,853	4.64	39,947	1,853	4.64	39,947	100.00	39,947	4.64	36,277	90.81	38,094	95.36
報名總人數:39,947										1,853	4.64	39,947	100.00

(二) 九十八學年度指定科目考試
物理科非選擇題一二閱差距分數人數統計表

分數	第一題(滿分:10分)				第二題(滿分:10分)				人數	百分比%	累計人數	累計百分比%	
	人數	百分比%	累計人數	累計百分比%	人數	百分比%	累計人數	累計百分比%					
20.00-20.00													
19.00-19.99													
18.00-18.99													
17.00-17.99													
16.00-16.99													
15.00-15.99													
14.00-14.99													
13.00-13.99													
12.00-12.99													
11.00-11.99													
10.00-10.99													
9.00- 9.99													
8.00- 8.99	3	0.01	3	0.01	1	0.00	1	0.00					
7.00- 7.99	5	0.01	8	0.02	3	0.01	4	0.01					
6.00- 6.99	23	0.06	31	0.08	17	0.04	21	0.05					
5.00- 5.99	106	0.27	137	0.34	88	0.22	109	0.27					
4.00- 4.99	440	1.10	577	1.45	329	0.83	438	1.10					
3.00- 3.99	1,373	3.44	1,950	4.89	1,274	3.19	1,712	4.29					
2.00- 2.99	4,019	10.08	5,969	14.97	3,992	10.01	5,704	14.30					
1.00- 1.99	11,241	28.19	17,210	43.16	11,677	29.28	17,381	43.59					
0.00- 0.99	20,865	52.32	38,075	95.48	20,694	51.90	38,075	95.48					
缺考	1,801	4.52	39,876	100.00	1,801	4.52	39,876	100.00					

報名總人數:39,876

(二) 九十八學年度指定科目考試
生物科非選擇題一二閱差距人數統計表

分數	第一題(滿分:5分)			第二題(滿分:8分)			第三題(滿分:9分)			第四題(滿分:7分)		
	人數	百分比	累計百分比	人數	百分比	累計百分比	人數	百分比	累計百分比	人數	百分比	累計百分比
20.00-20.00												
19.00-19.99												
18.00-18.99												
17.00-17.99												
16.00-16.99												
15.00-15.99												
14.00-14.99												
13.00-13.99												
12.00-12.99												
11.00-11.99												
10.00-10.99												
9.00- 9.99												
8.00- 8.99				1	0.00	0.00	1	0.00	0.00	1	0.00	0.00
7.00- 7.99				1	0.00	0.00	2	0.03	0.03	8	0.03	0.03
6.00- 6.99				6	0.02	0.02	8	0.03	0.06	15	0.06	0.06
5.00- 5.99				33	0.13	0.13	41	0.16	0.29	27	0.10	0.10
4.00- 4.99	1	0.00	0.00	90	0.35	0.35	131	0.50	0.85	97	0.37	0.37
3.00- 3.99	33	0.13	0.13	960	3.69	4.02	1,091	4.19	8.21	420	1.61	1.61
2.00- 2.99	1,611	6.19	6.32	2,175	8.36	12.58	3,266	12.55	25.13	1,906	7.32	7.32
1.00- 1.99	2,363	9.08	15.40	20,812	79.97	95.37	24,078	92.52	87.89	8,357	32.11	32.11
0.00- 0.99	20,070	77.12	92.52	1,948	7.48	100.00	26,026	100.00	100.00	24,078	92.52	92.52
缺考	1,948	7.48	100.00	1,948	7.48	100.00	1,948	7.48	100.00	1,948	7.48	100.00
報名總人數:26,026												

(二) 九十八學年度指定科目考試
歷史科非選擇題一二閱差距分數人數統計表

分數	第一題(滿分:6分)			第二題(滿分:6分)			第三題(滿分:4分)			第四題(滿分:4分)		
	人數	百分比	累計百分比	人數	百分比	累計百分比	人數	百分比	累計百分比	人數	百分比	累計百分比
20.00-20.00												
19.00-19.99												
18.00-18.99												
17.00-17.99												
16.00-16.99												
15.00-15.99												
14.00-14.99												
13.00-13.99												
12.00-12.99												
11.00-11.99												
10.00-10.99												
9.00- 9.99												
8.00- 8.99												
7.00- 7.99												
6.00- 6.99				1	0.00	0.00						
5.00- 5.99				2	0.00	0.01						
4.00- 4.99				89	0.17	0.17						
3.00- 3.99				190	0.36	0.53						
2.00- 2.99				1,150	2.18	2.71						
1.00- 1.99				2,658	5.03	7.74						
0.00- 0.99				45,503	86.11	93.85						
缺考	3,252	6.15	100.00	3,252	6.15	100.00	3,252	6.15	100.00	3,252	6.15	100.00
報名總人數:	52,845			52,845			52,845			52,845		

報名總人數:52,845

(二) 九十八學年度指定科目考試
地理科非選擇題一二閱差距分數人數統計表

分數	第一題(滿分:10分)			第二題(滿分:10分)			百分比	人數	百分比	累計人數	累計百分比
	人數	百分比	累計人數	累計百分比	人數	百分比					
20.00-20.00											
19.00-19.99											
18.00-18.99											
17.00-17.99											
16.00-16.99											
15.00-15.99											
14.00-14.99											
13.00-13.99											
12.00-12.99											
11.00-11.99											
10.00-10.99	1	0.00	1	0.00	6	0.01	6	0.01			
9.00-9.99	0	0.00	1	0.00	0	0.00	6	0.01			
8.00-8.99	3	0.01	4	0.01	4	0.01	10	0.02			
7.00-7.99	1	0.00	5	0.01	0	0.00	10	0.02			
6.00-6.99	30	0.06	35	0.07	12	0.02	22	0.04			
5.00-5.99	0	0.00	35	0.07	0	0.00	22	0.04			
4.00-4.99	1,363	2.59	1,398	2.66	242	0.46	264	0.50			
3.00-3.99	1	0.00	1,399	2.66	0	0.00	264	0.50			
2.00-2.99	12,592	23.94	13,991	26.60	6,186	11.76	6,450	12.26			
1.00-1.99	1	0.00	13,992	26.60	3	0.01	6,453	12.27			
0.00-0.99	35,411	67.33	49,403	93.93	42,950	81.66	49,403	93.93			
缺考	3,190	6.07	52,593	100.00	3,190	6.07	52,593	100.00			

報名總人數:52,593

(一) 九十八學年度指定科目考試

國文科選擇題分數人數統計表

報考人數：87,284

最高分數：55.00

到考人數：83,289

平均分數：30.10

分數	人數	百分比%	累計人數	累計百分比%	分數	人數	百分比%	累計人數	累計百分比%
100.00	0	0.00	0	0.00	49.00 - 49.99	144	0.17	266	0.32
99.00 - 99.99	0	0.00	0	0.00	48.00 - 48.99	241	0.29	507	0.61
98.00 - 98.99	0	0.00	0	0.00	47.00 - 47.99	546	0.66	1,053	1.26
97.00 - 97.99	0	0.00	0	0.00	46.00 - 46.99	862	1.03	1,915	2.30
96.00 - 96.99	0	0.00	0	0.00	45.00 - 45.99	562	0.67	2,477	2.97
95.00 - 95.99	0	0.00	0	0.00	44.00 - 44.99	1,039	1.25	3,516	4.22
94.00 - 94.99	0	0.00	0	0.00	43.00 - 43.99	1,861	2.23	5,377	6.46
93.00 - 93.99	0	0.00	0	0.00	42.00 - 42.99	2,113	2.54	7,490	8.99
92.00 - 92.99	0	0.00	0	0.00	41.00 - 41.99	2,647	3.18	10,137	12.17
91.00 - 91.99	0	0.00	0	0.00	40.00 - 40.99	1,988	2.39	12,125	14.56
90.00 - 90.99	0	0.00	0	0.00	39.00 - 39.99	2,460	2.95	14,585	17.51
89.00 - 89.99	0	0.00	0	0.00	38.00 - 38.99	3,437	4.13	18,022	21.64
88.00 - 88.99	0	0.00	0	0.00	37.00 - 37.99	3,469	4.17	21,491	25.80
87.00 - 87.99	0	0.00	0	0.00	36.00 - 36.99	2,877	3.45	24,368	29.26
86.00 - 86.99	0	0.00	0	0.00	35.00 - 35.99	3,539	4.25	27,907	33.51
85.00 - 85.99	0	0.00	0	0.00	34.00 - 34.99	3,202	3.84	31,109	37.35
84.00 - 84.99	0	0.00	0	0.00	33.00 - 33.99	3,959	4.75	35,068	42.10
83.00 - 83.99	0	0.00	0	0.00	32.00 - 32.99	3,690	4.43	38,758	46.53
82.00 - 82.99	0	0.00	0	0.00	31.00 - 31.99	3,142	3.77	41,900	50.31
81.00 - 81.99	0	0.00	0	0.00	30.00 - 30.99	3,283	3.94	45,183	54.25
80.00 - 80.99	0	0.00	0	0.00	29.00 - 29.99	3,534	4.24	48,717	58.49
79.00 - 79.99	0	0.00	0	0.00	28.00 - 28.99	3,106	3.73	51,823	62.22
78.00 - 78.99	0	0.00	0	0.00	27.00 - 27.99	3,371	4.05	55,194	66.27
77.00 - 77.99	0	0.00	0	0.00	26.00 - 26.99	2,569	3.08	57,763	69.35
76.00 - 76.99	0	0.00	0	0.00	25.00 - 25.99	2,662	3.20	60,425	72.55
75.00 - 75.99	0	0.00	0	0.00	24.00 - 24.99	2,581	3.10	63,006	75.65
74.00 - 74.99	0	0.00	0	0.00	23.00 - 23.99	2,291	2.75	65,297	78.40
73.00 - 73.99	0	0.00	0	0.00	22.00 - 22.99	2,049	2.46	67,346	80.86
72.00 - 72.99	0	0.00	0	0.00	21.00 - 21.99	2,048	2.46	69,394	83.32
71.00 - 71.99	0	0.00	0	0.00	20.00 - 20.99	1,729	2.08	71,123	85.39
70.00 - 70.99	0	0.00	0	0.00	19.00 - 19.99	1,608	1.93	72,731	87.32
69.00 - 69.99	0	0.00	0	0.00	18.00 - 18.99	1,424	1.71	74,155	89.03
68.00 - 68.99	0	0.00	0	0.00	17.00 - 17.99	1,231	1.48	75,386	90.51
67.00 - 67.99	0	0.00	0	0.00	16.00 - 16.99	1,195	1.43	76,581	91.95
66.00 - 66.99	0	0.00	0	0.00	15.00 - 15.99	997	1.20	77,578	93.14
65.00 - 65.99	0	0.00	0	0.00	14.00 - 14.99	835	1.00	78,413	94.15
64.00 - 64.99	0	0.00	0	0.00	13.00 - 13.99	698	0.84	79,111	94.98
63.00 - 63.99	0	0.00	0	0.00	12.00 - 12.99	634	0.76	79,745	95.74
62.00 - 62.99	0	0.00	0	0.00	11.00 - 11.99	557	0.67	80,302	96.41
61.00 - 61.99	0	0.00	0	0.00	10.00 - 10.99	520	0.62	80,822	97.04
60.00 - 60.99	0	0.00	0	0.00	9.00 - 9.99	359	0.43	81,181	97.47
59.00 - 59.99	0	0.00	0	0.00	8.00 - 8.99	327	0.39	81,508	97.86
58.00 - 58.99	0	0.00	0	0.00	7.00 - 7.99	381	0.46	81,889	98.32
57.00 - 57.99	0	0.00	0	0.00	6.00 - 6.99	260	0.31	82,149	98.63
56.00 - 56.99	0	0.00	0	0.00	5.00 - 5.99	218	0.26	82,367	98.89
55.00 - 55.99	1	0.00	1	0.00	4.00 - 4.99	255	0.31	82,622	99.20
54.00 - 54.99	0	0.00	1	0.00	3.00 - 3.99	152	0.18	82,774	99.38
53.00 - 53.99	3	0.00	4	0.00	2.00 - 2.99	197	0.24	82,971	99.62
52.00 - 52.99	20	0.02	24	0.03	1.00 - 1.99	86	0.10	83,057	99.72
51.00 - 51.99	49	0.06	73	0.09	0.00 - 0.99	232	0.28	83,289	100.00
50.00 - 50.99	49	0.06	122	0.15	缺考	3,995			

(一) 九十八學年度指定科目考試

英文科選擇題分數人數統計表

報考人數：87,270
最高分數：72.00到考人數：83,139
平均分數：34.16

分數	人數	百分比%	累計人數	累計百分比%	分數	人數	百分比%	累計人數	累計百分比%
100.00	0	0.00	0	0.00	49.00 - 49.99	1,292	1.55	21,791	26.21
99.00 - 99.99	0	0.00	0	0.00	48.00 - 48.99	1,360	1.64	23,151	27.85
98.00 - 98.99	0	0.00	0	0.00	47.00 - 47.99	1,310	1.58	24,461	29.42
97.00 - 97.99	0	0.00	0	0.00	46.00 - 46.99	1,504	1.81	25,965	31.23
96.00 - 96.99	0	0.00	0	0.00	45.00 - 45.99	1,395	1.68	27,360	32.91
95.00 - 95.99	0	0.00	0	0.00	44.00 - 44.99	1,374	1.65	28,734	34.56
94.00 - 94.99	0	0.00	0	0.00	43.00 - 43.99	1,359	1.63	30,093	36.20
93.00 - 93.99	0	0.00	0	0.00	42.00 - 42.99	1,480	1.78	31,573	37.98
92.00 - 92.99	0	0.00	0	0.00	41.00 - 41.99	1,364	1.64	32,937	39.62
91.00 - 91.99	0	0.00	0	0.00	40.00 - 40.99	1,518	1.83	34,455	41.44
90.00 - 90.99	0	0.00	0	0.00	39.00 - 39.99	1,287	1.55	35,742	42.99
89.00 - 89.99	0	0.00	0	0.00	38.00 - 38.99	1,419	1.71	37,161	44.70
88.00 - 88.99	0	0.00	0	0.00	37.00 - 37.99	1,339	1.61	38,500	46.31
87.00 - 87.99	0	0.00	0	0.00	36.00 - 36.99	1,470	1.77	39,970	48.08
86.00 - 86.99	0	0.00	0	0.00	35.00 - 35.99	1,342	1.61	41,312	49.69
85.00 - 85.99	0	0.00	0	0.00	34.00 - 34.99	1,385	1.67	42,697	51.36
84.00 - 84.99	0	0.00	0	0.00	33.00 - 33.99	1,394	1.68	44,091	53.03
83.00 - 83.99	0	0.00	0	0.00	32.00 - 32.99	1,406	1.69	45,497	54.72
82.00 - 82.99	0	0.00	0	0.00	31.00 - 31.99	1,304	1.57	46,801	56.29
81.00 - 81.99	0	0.00	0	0.00	30.00 - 30.99	1,340	1.61	48,141	57.90
80.00 - 80.99	0	0.00	0	0.00	29.00 - 29.99	1,374	1.65	49,515	59.56
79.00 - 79.99	0	0.00	0	0.00	28.00 - 28.99	1,299	1.56	50,814	61.12
78.00 - 78.99	0	0.00	0	0.00	27.00 - 27.99	1,278	1.54	52,092	62.66
77.00 - 77.99	0	0.00	0	0.00	26.00 - 26.99	1,282	1.54	53,374	64.20
76.00 - 76.99	0	0.00	0	0.00	25.00 - 25.99	1,228	1.48	54,602	65.68
75.00 - 75.99	0	0.00	0	0.00	24.00 - 24.99	1,258	1.51	55,860	67.19
74.00 - 74.99	0	0.00	0	0.00	23.00 - 23.99	1,204	1.45	57,064	68.64
73.00 - 73.99	0	0.00	0	0.00	22.00 - 22.99	1,203	1.45	58,267	70.08
72.00 - 72.99	109	0.13	109	0.13	21.00 - 21.99	1,205	1.45	59,472	71.53
71.00 - 71.99	6	0.01	115	0.14	20.00 - 20.99	1,148	1.38	60,620	72.91
70.00 - 70.99	264	0.32	379	0.46	19.00 - 19.99	1,173	1.41	61,793	74.32
69.00 - 69.99	420	0.51	799	0.96	18.00 - 18.99	1,212	1.46	63,005	75.78
68.00 - 68.99	651	0.78	1,450	1.74	17.00 - 17.99	1,126	1.35	64,131	77.14
67.00 - 67.99	264	0.32	1,714	2.06	16.00 - 16.99	1,161	1.40	65,292	78.53
66.00 - 66.99	634	0.76	2,348	2.82	15.00 - 15.99	1,063	1.28	66,355	79.81
65.00 - 65.99	841	1.01	3,189	3.84	14.00 - 14.99	1,143	1.37	67,498	81.19
64.00 - 64.99	1,031	1.24	4,220	5.08	13.00 - 13.99	1,104	1.33	68,602	82.51
63.00 - 63.99	821	0.99	5,041	6.06	12.00 - 12.99	1,085	1.31	69,687	83.82
62.00 - 62.99	882	1.06	5,923	7.12	11.00 - 11.99	1,135	1.37	70,822	85.19
61.00 - 61.99	1,022	1.23	6,945	8.35	10.00 - 10.99	1,136	1.37	71,958	86.55
60.00 - 60.99	1,242	1.49	8,187	9.85	9.00 - 9.99	957	1.15	72,915	87.70
59.00 - 59.99	1,138	1.37	9,325	11.22	8.00 - 8.99	1,171	1.41	74,086	89.11
58.00 - 58.99	1,071	1.29	10,396	12.50	7.00 - 7.99	1,102	1.33	75,188	90.44
57.00 - 57.99	1,070	1.29	11,466	13.79	6.00 - 6.99	1,165	1.40	76,353	91.84
56.00 - 56.99	1,200	1.44	12,666	15.23	5.00 - 5.99	1,197	1.44	77,550	93.28
55.00 - 55.99	1,213	1.46	13,879	16.69	4.00 - 4.99	964	1.16	78,514	94.44
54.00 - 54.99	1,302	1.57	15,181	18.26	3.00 - 3.99	1,070	1.29	79,584	95.72
53.00 - 53.99	1,229	1.48	16,410	19.74	2.00 - 2.99	1,374	1.65	80,958	97.38
52.00 - 52.99	1,363	1.64	17,773	21.38	1.00 - 1.99	711	0.86	81,669	98.23
51.00 - 51.99	1,307	1.57	19,080	22.95	0.00 - 0.99	1,470	1.77	83,139	100.00
50.00 - 50.99	1,419	1.71	20,499	24.66	缺考	4,131			

(一) 九十八學年度指定科目考試

數學甲選擇題分數人數統計表

報考人數：42,378

最高分數：74.00

到考人數：40,119

平均分數：31.66

分數	人數	百分比%	累計人數	累計百分比%	分數	人數	百分比%	累計人數	累計百分比%
100.00	0	0.00	0	0.00	49.00 - 49.99	0	0.00	8,260	20.59
99.00 - 99.99	0	0.00	0	0.00	48.00 - 48.99	677	1.69	8,937	22.28
98.00 - 98.99	0	0.00	0	0.00	47.00 - 47.99	419	1.04	9,356	23.32
97.00 - 97.99	0	0.00	0	0.00	46.00 - 46.99	970	2.42	10,326	25.74
96.00 - 96.99	0	0.00	0	0.00	45.00 - 45.99	1	0.00	10,327	25.74
95.00 - 95.99	0	0.00	0	0.00	44.00 - 44.99	896	2.23	11,223	27.97
94.00 - 94.99	0	0.00	0	0.00	43.00 - 43.99	521	1.30	11,744	29.27
93.00 - 93.99	0	0.00	0	0.00	42.00 - 42.99	884	2.20	12,628	31.48
92.00 - 92.99	0	0.00	0	0.00	41.00 - 41.99	0	0.00	12,628	31.48
91.00 - 91.99	0	0.00	0	0.00	40.00 - 40.99	1,155	2.88	13,783	34.36
90.00 - 90.99	0	0.00	0	0.00	39.00 - 39.99	634	1.58	14,417	35.94
89.00 - 89.99	0	0.00	0	0.00	38.00 - 38.99	724	1.80	15,141	37.74
88.00 - 88.99	0	0.00	0	0.00	37.00 - 37.99	2	0.00	15,143	37.75
87.00 - 87.99	0	0.00	0	0.00	36.00 - 36.99	1,397	3.48	16,540	41.23
86.00 - 86.99	0	0.00	0	0.00	35.00 - 35.99	706	1.76	17,246	42.99
85.00 - 85.99	0	0.00	0	0.00	34.00 - 34.99	613	1.53	17,859	44.52
84.00 - 84.99	0	0.00	0	0.00	33.00 - 33.99	1	0.00	17,860	44.52
83.00 - 83.99	0	0.00	0	0.00	32.00 - 32.99	1,645	4.10	19,505	48.62
82.00 - 82.99	0	0.00	0	0.00	31.00 - 31.99	617	1.54	20,122	50.16
81.00 - 81.99	0	0.00	0	0.00	30.00 - 30.99	493	1.23	20,615	51.38
80.00 - 80.99	0	0.00	0	0.00	29.00 - 29.99	2	0.00	20,617	51.39
79.00 - 79.99	0	0.00	0	0.00	28.00 - 28.99	1,719	4.28	22,336	55.67
78.00 - 78.99	0	0.00	0	0.00	27.00 - 27.99	691	1.72	23,027	57.40
77.00 - 77.99	0	0.00	0	0.00	26.00 - 26.99	486	1.21	23,513	58.61
76.00 - 76.99	0	0.00	0	0.00	25.00 - 25.99	3	0.01	23,516	58.62
75.00 - 75.99	0	0.00	0	0.00	24.00 - 24.99	1,715	4.27	25,231	62.89
74.00 - 74.99	656	1.64	656	1.64	23.00 - 23.99	678	1.69	25,909	64.58
73.00 - 73.99	0	0.00	656	1.64	22.00 - 22.99	371	0.92	26,280	65.51
72.00 - 72.99	0	0.00	656	1.64	21.00 - 21.99	3	0.01	26,283	65.51
71.00 - 71.99	0	0.00	656	1.64	20.00 - 20.99	1,861	4.64	28,144	70.15
70.00 - 70.99	613	1.53	1,269	3.16	19.00 - 19.99	647	1.61	28,791	71.76
69.00 - 69.99	0	0.00	1,269	3.16	18.00 - 18.99	372	0.93	29,163	72.69
68.00 - 68.99	32	0.08	1,301	3.24	17.00 - 17.99	1	0.00	29,164	72.69
67.00 - 67.99	0	0.00	1,301	3.24	16.00 - 16.99	1,723	4.29	30,887	76.99
66.00 - 66.99	996	2.48	2,297	5.73	15.00 - 15.99	554	1.38	31,441	78.37
65.00 - 65.99	0	0.00	2,297	5.73	14.00 - 14.99	217	0.54	31,658	78.91
64.00 - 64.99	59	0.15	2,356	5.87	13.00 - 13.99	2	0.00	31,660	78.92
63.00 - 63.99	0	0.00	2,356	5.87	12.00 - 12.99	1,772	4.42	33,432	83.33
62.00 - 62.99	1,056	2.63	3,412	8.50	11.00 - 11.99	721	1.80	34,153	85.13
61.00 - 61.99	0	0.00	3,412	8.50	10.00 - 10.99	349	0.87	34,502	86.00
60.00 - 60.99	154	0.38	3,566	8.89	9.00 - 9.99	1	0.00	34,503	86.00
59.00 - 59.99	113	0.28	3,679	9.17	8.00 - 8.99	1,485	3.70	35,988	89.70
58.00 - 58.99	1,168	2.91	4,847	12.08	7.00 - 7.99	344	0.86	36,332	90.56
57.00 - 57.99	1	0.00	4,848	12.08	6.00 - 6.99	89	0.22	36,421	90.78
56.00 - 56.99	229	0.57	5,077	12.65	5.00 - 5.99	2	0.00	36,423	90.79
55.00 - 55.99	191	0.48	5,268	13.13	4.00 - 4.99	1,149	2.86	37,572	93.65
54.00 - 54.99	1,087	2.71	6,355	15.84	3.00 - 3.99	978	2.44	38,550	96.09
53.00 - 53.99	0	0.00	6,355	15.84	2.00 - 2.99	2	0.00	38,552	96.09
52.00 - 52.99	440	1.10	6,795	16.94	1.00 - 1.99	0	0.00	38,552	96.09
51.00 - 51.99	340	0.85	7,135	17.78	0.00 - 0.99	1,567	3.91	40,119	100.00
50.00 - 50.99	1,125	2.80	8,260	20.59	缺考	2,259			

(一) 九十八學年度指定科目考試

數學乙選擇題分數人數統計表

報考人數：75,440
最高分數：72.00到考人數：71,166
平均分數：34.51

分數	人數	百分比%	累計人數	累計百分比%	分數	人數	百分比%	累計人數	累計百分比%
100.00	0	0.00	0	0.00	49.00 - 49.99	551	0.77	13,792	19.38
99.00 - 99.99	0	0.00	0	0.00	48.00 - 48.99	2,485	3.49	16,277	22.87
98.00 - 98.99	0	0.00	0	0.00	47.00 - 47.99	998	1.40	17,275	24.27
97.00 - 97.99	0	0.00	0	0.00	46.00 - 46.99	996	1.40	18,271	25.67
96.00 - 96.99	0	0.00	0	0.00	45.00 - 45.99	2,570	3.61	20,841	29.29
95.00 - 95.99	0	0.00	0	0.00	44.00 - 44.99	915	1.29	21,756	30.57
94.00 - 94.99	0	0.00	0	0.00	43.00 - 43.99	1,067	1.50	22,823	32.07
93.00 - 93.99	0	0.00	0	0.00	42.00 - 42.99	2,972	4.18	25,795	36.25
92.00 - 92.99	0	0.00	0	0.00	41.00 - 41.99	877	1.23	26,672	37.48
91.00 - 91.99	0	0.00	0	0.00	40.00 - 40.99	1,970	2.77	28,642	40.25
90.00 - 90.99	0	0.00	0	0.00	39.00 - 39.99	1,660	2.33	30,302	42.58
89.00 - 89.99	0	0.00	0	0.00	38.00 - 38.99	1,459	2.05	31,761	44.63
88.00 - 88.99	0	0.00	0	0.00	37.00 - 37.99	1,746	2.45	33,507	47.08
87.00 - 87.99	0	0.00	0	0.00	36.00 - 36.99	1,340	1.88	34,847	48.97
86.00 - 86.99	0	0.00	0	0.00	35.00 - 35.99	1,540	2.16	36,387	51.13
85.00 - 85.99	0	0.00	0	0.00	34.00 - 34.99	2,224	3.13	38,611	54.25
84.00 - 84.99	0	0.00	0	0.00	33.00 - 33.99	853	1.20	39,464	55.45
83.00 - 83.99	0	0.00	0	0.00	32.00 - 32.99	1,491	2.10	40,955	57.55
82.00 - 82.99	0	0.00	0	0.00	31.00 - 31.99	1,823	2.56	42,778	60.11
81.00 - 81.99	0	0.00	0	0.00	30.00 - 30.99	1,310	1.84	44,088	61.95
80.00 - 80.99	0	0.00	0	0.00	29.00 - 29.99	1,054	1.48	45,142	63.43
79.00 - 79.99	0	0.00	0	0.00	28.00 - 28.99	1,711	2.40	46,853	65.84
78.00 - 78.99	0	0.00	0	0.00	27.00 - 27.99	1,372	1.93	48,225	67.76
77.00 - 77.99	0	0.00	0	0.00	26.00 - 26.99	1,468	2.06	49,693	69.83
76.00 - 76.99	0	0.00	0	0.00	25.00 - 25.99	746	1.05	50,439	70.88
75.00 - 75.99	0	0.00	0	0.00	24.00 - 24.99	1,674	2.35	52,113	73.23
74.00 - 74.99	0	0.00	0	0.00	23.00 - 23.99	1,524	2.14	53,637	75.37
73.00 - 73.99	0	0.00	0	0.00	22.00 - 22.99	774	1.09	54,411	76.46
72.00 - 72.99	112	0.16	112	0.16	21.00 - 21.99	952	1.34	55,363	77.79
71.00 - 71.99	0	0.00	112	0.16	20.00 - 20.99	1,525	2.14	56,888	79.94
70.00 - 70.99	0	0.00	112	0.16	19.00 - 19.99	782	1.10	57,670	81.04
69.00 - 69.99	427	0.60	539	0.76	18.00 - 18.99	1,142	1.60	58,812	82.64
68.00 - 68.99	0	0.00	539	0.76	17.00 - 17.99	624	0.88	59,436	83.52
67.00 - 67.99	0	0.00	539	0.76	16.00 - 16.99	1,914	2.69	61,350	86.21
66.00 - 66.99	434	0.61	973	1.37	15.00 - 15.99	854	1.20	62,204	87.41
65.00 - 65.99	7	0.01	980	1.38	14.00 - 14.99	256	0.36	62,460	87.77
64.00 - 64.99	206	0.29	1,186	1.67	13.00 - 13.99	863	1.21	63,323	88.98
63.00 - 63.99	391	0.55	1,577	2.22	12.00 - 12.99	999	1.40	64,322	90.38
62.00 - 62.99	21	0.03	1,598	2.25	11.00 - 11.99	297	0.42	64,619	90.80
61.00 - 61.99	1,203	1.69	2,801	3.94	10.00 - 10.99	906	1.27	65,525	92.07
60.00 - 60.99	302	0.42	3,103	4.36	9.00 - 9.99	462	0.65	65,987	92.72
59.00 - 59.99	43	0.06	3,146	4.42	8.00 - 8.99	1,861	2.62	67,848	95.34
58.00 - 58.99	1,705	2.40	4,851	6.82	7.00 - 7.99	318	0.45	68,166	95.78
57.00 - 57.99	192	0.27	5,043	7.09	6.00 - 6.99	30	0.04	68,196	95.83
56.00 - 56.99	1,152	1.62	6,195	8.70	5.00 - 5.99	505	0.71	68,701	96.54
55.00 - 55.99	812	1.14	7,007	9.85	4.00 - 4.99	438	0.62	69,139	97.15
54.00 - 54.99	298	0.42	7,305	10.26	3.00 - 3.99	0	0.00	69,139	97.15
53.00 - 53.99	1,971	2.77	9,276	13.03	2.00 - 2.99	572	0.80	69,711	97.96
52.00 - 52.99	750	1.05	10,026	14.09	1.00 - 1.99	224	0.31	69,935	98.27
51.00 - 51.99	365	0.51	10,391	14.60	0.00 - 0.99	1,231	1.73	71,166	100.00
50.00 - 50.99	2,850	4.00	13,241	18.61	缺考	4,274			

(一) 九十八學年度指定科目考試

化學科選擇題分數人數統計表

報考人數：39,947
最高分數：77.00

到考人數：38,094
平均分數：37.11

分數	人數	百分比%	累計人數	累計百分比%	分數	人數	百分比%	累計人數	累計百分比%
100.00	0	0.00	0	0.00	49.00 - 49.99	747	1.96	11,725	30.78
99.00 - 99.99	0	0.00	0	0.00	48.00 - 48.99	604	1.59	12,329	32.36
98.00 - 98.99	0	0.00	0	0.00	47.00 - 47.99	718	1.88	13,047	34.25
97.00 - 97.99	0	0.00	0	0.00	46.00 - 46.99	698	1.83	13,745	36.08
96.00 - 96.99	0	0.00	0	0.00	45.00 - 45.99	615	1.61	14,360	37.70
95.00 - 95.99	0	0.00	0	0.00	44.00 - 44.99	661	1.74	15,021	39.43
94.00 - 94.99	0	0.00	0	0.00	43.00 - 43.99	735	1.93	15,756	41.36
93.00 - 93.99	0	0.00	0	0.00	42.00 - 42.99	621	1.63	16,377	42.99
92.00 - 92.99	0	0.00	0	0.00	41.00 - 41.99	647	1.70	17,024	44.69
91.00 - 91.99	0	0.00	0	0.00	40.00 - 40.99	697	1.83	17,721	46.52
90.00 - 90.99	0	0.00	0	0.00	39.00 - 39.99	636	1.67	18,357	48.19
89.00 - 89.99	0	0.00	0	0.00	38.00 - 38.99	582	1.53	18,939	49.72
88.00 - 88.99	0	0.00	0	0.00	37.00 - 37.99	626	1.64	19,565	51.36
87.00 - 87.99	0	0.00	0	0.00	36.00 - 36.99	623	1.64	20,188	53.00
86.00 - 86.99	0	0.00	0	0.00	35.00 - 35.99	633	1.66	20,821	54.66
85.00 - 85.99	0	0.00	0	0.00	34.00 - 34.99	602	1.58	21,423	56.24
84.00 - 84.99	0	0.00	0	0.00	33.00 - 33.99	682	1.79	22,105	58.03
83.00 - 83.99	0	0.00	0	0.00	32.00 - 32.99	615	1.61	22,720	59.64
82.00 - 82.99	0	0.00	0	0.00	31.00 - 31.99	571	1.50	23,291	61.14
81.00 - 81.99	0	0.00	0	0.00	30.00 - 30.99	607	1.59	23,898	62.73
80.00 - 80.99	0	0.00	0	0.00	29.00 - 29.99	607	1.59	24,505	64.33
79.00 - 79.99	0	0.00	0	0.00	28.00 - 28.99	547	1.44	25,052	65.76
78.00 - 78.99	0	0.00	0	0.00	27.00 - 27.99	609	1.60	25,661	67.36
77.00 - 77.99	24	0.06	24	0.06	26.00 - 26.99	683	1.79	26,344	69.16
76.00 - 76.99	0	0.00	24	0.06	25.00 - 25.99	548	1.44	26,892	70.59
75.00 - 75.99	91	0.24	115	0.30	24.00 - 24.99	545	1.43	27,437	72.02
74.00 - 74.99	2	0.01	117	0.31	23.00 - 23.99	653	1.71	28,090	73.74
73.00 - 73.99	156	0.41	273	0.72	22.00 - 22.99	523	1.37	28,613	75.11
72.00 - 72.99	129	0.34	402	1.06	21.00 - 21.99	514	1.35	29,127	76.46
71.00 - 71.99	112	0.29	514	1.35	20.00 - 20.99	638	1.67	29,765	78.14
70.00 - 70.99	344	0.90	858	2.25	19.00 - 19.99	559	1.47	30,324	79.60
69.00 - 69.99	159	0.42	1,017	2.67	18.00 - 18.99	550	1.44	30,874	81.05
68.00 - 68.99	242	0.64	1,259	3.30	17.00 - 17.99	549	1.44	31,423	82.49
67.00 - 67.99	262	0.69	1,521	3.99	16.00 - 16.99	520	1.37	31,943	83.85
66.00 - 66.99	492	1.29	2,013	5.28	15.00 - 15.99	496	1.30	32,439	85.16
65.00 - 65.99	311	0.82	2,324	6.10	14.00 - 14.99	456	1.20	32,895	86.35
64.00 - 64.99	421	1.11	2,745	7.21	13.00 - 13.99	472	1.24	33,367	87.59
63.00 - 63.99	618	1.62	3,363	8.83	12.00 - 12.99	539	1.41	33,906	89.01
62.00 - 62.99	404	1.06	3,767	9.89	11.00 - 11.99	487	1.28	34,393	90.28
61.00 - 61.99	400	1.05	4,167	10.94	10.00 - 10.99	424	1.11	34,817	91.40
60.00 - 60.99	591	1.55	4,758	12.49	9.00 - 9.99	474	1.24	35,291	92.64
59.00 - 59.99	624	1.64	5,382	14.13	8.00 - 8.99	344	0.90	35,635	93.54
58.00 - 58.99	450	1.18	5,832	15.31	7.00 - 7.99	329	0.86	35,964	94.41
57.00 - 57.99	647	1.70	6,479	17.01	6.00 - 6.99	391	1.03	36,355	95.43
56.00 - 56.99	714	1.87	7,193	18.88	5.00 - 5.99	227	0.60	36,582	96.03
55.00 - 55.99	575	1.51	7,768	20.39	4.00 - 4.99	287	0.75	36,869	96.78
54.00 - 54.99	687	1.80	8,455	22.20	3.00 - 3.99	432	1.13	37,301	97.92
53.00 - 53.99	567	1.49	9,022	23.68	2.00 - 2.99	105	0.28	37,406	98.19
52.00 - 52.99	689	1.81	9,711	25.49	1.00 - 1.99	163	0.43	37,569	98.62
51.00 - 51.99	618	1.62	10,329	27.11	0.00 - 0.99	525	1.38	38,094	100.00
50.00 - 50.99	649	1.70	10,978	28.82	缺考	1,853			

(一) 九十八學年度指定科目考試

物理科選擇題分數人數統計表

報考人數：39,876
最高分數：80.00到考人數：38,075
平均分數：34.57

分數	人數	百分比%	累計人數	累計百分比%	分數	人數	百分比%	累計人數	累計百分比%
100.00	0	0.00	0	0.00	49.00 - 49.99	572	1.50	10,326	27.12
99.00 - 99.99	0	0.00	0	0.00	48.00 - 48.99	538	1.41	10,864	28.53
98.00 - 98.99	0	0.00	0	0.00	47.00 - 47.99	566	1.49	11,430	30.02
97.00 - 97.99	0	0.00	0	0.00	46.00 - 46.99	565	1.48	11,995	31.50
96.00 - 96.99	0	0.00	0	0.00	45.00 - 45.99	575	1.51	12,570	33.01
95.00 - 95.99	0	0.00	0	0.00	44.00 - 44.99	507	1.33	13,077	34.35
94.00 - 94.99	0	0.00	0	0.00	43.00 - 43.99	515	1.35	13,592	35.70
93.00 - 93.99	0	0.00	0	0.00	42.00 - 42.99	525	1.38	14,117	37.08
92.00 - 92.99	0	0.00	0	0.00	41.00 - 41.99	552	1.45	14,669	38.53
91.00 - 91.99	0	0.00	0	0.00	40.00 - 40.99	534	1.40	15,203	39.93
90.00 - 90.99	0	0.00	0	0.00	39.00 - 39.99	594	1.56	15,797	41.49
89.00 - 89.99	0	0.00	0	0.00	38.00 - 38.99	569	1.49	16,366	42.98
88.00 - 88.99	0	0.00	0	0.00	37.00 - 37.99	566	1.49	16,932	44.47
87.00 - 87.99	0	0.00	0	0.00	36.00 - 36.99	617	1.62	17,549	46.09
86.00 - 86.99	0	0.00	0	0.00	35.00 - 35.99	534	1.40	18,083	47.49
85.00 - 85.99	0	0.00	0	0.00	34.00 - 34.99	626	1.64	18,709	49.14
84.00 - 84.99	0	0.00	0	0.00	33.00 - 33.99	614	1.61	19,323	50.75
83.00 - 83.99	0	0.00	0	0.00	32.00 - 32.99	606	1.59	19,929	52.34
82.00 - 82.99	0	0.00	0	0.00	31.00 - 31.99	566	1.49	20,495	53.83
81.00 - 81.99	0	0.00	0	0.00	30.00 - 30.99	692	1.82	21,187	55.65
80.00 - 80.99	72	0.19	72	0.19	29.00 - 29.99	585	1.54	21,772	57.18
79.00 - 79.99	0	0.00	72	0.19	28.00 - 28.99	625	1.64	22,397	58.82
78.00 - 78.99	79	0.21	151	0.40	27.00 - 27.99	593	1.56	22,990	60.38
77.00 - 77.99	57	0.15	208	0.55	26.00 - 26.99	633	1.66	23,623	62.04
76.00 - 76.99	142	0.37	350	0.92	25.00 - 25.99	565	1.48	24,188	63.53
75.00 - 75.99	76	0.20	426	1.12	24.00 - 24.99	725	1.90	24,913	65.43
74.00 - 74.99	173	0.45	599	1.57	23.00 - 23.99	614	1.61	25,527	67.04
73.00 - 73.99	138	0.36	737	1.94	22.00 - 22.99	637	1.67	26,164	68.72
72.00 - 72.99	210	0.55	947	2.49	21.00 - 21.99	730	1.92	26,894	70.63
71.00 - 71.99	171	0.45	1,118	2.94	20.00 - 20.99	569	1.49	27,463	72.13
70.00 - 70.99	237	0.62	1,355	3.56	19.00 - 19.99	633	1.66	28,096	73.79
69.00 - 69.99	226	0.59	1,581	4.15	18.00 - 18.99	722	1.90	28,818	75.69
68.00 - 68.99	324	0.85	1,905	5.00	17.00 - 17.99	641	1.68	29,459	77.37
67.00 - 67.99	283	0.74	2,188	5.75	16.00 - 16.99	559	1.47	30,018	78.84
66.00 - 66.99	334	0.88	2,522	6.62	15.00 - 15.99	796	2.09	30,814	80.93
65.00 - 65.99	386	1.01	2,908	7.64	14.00 - 14.99	475	1.25	31,289	82.18
64.00 - 64.99	360	0.95	3,268	8.58	13.00 - 13.99	567	1.49	31,856	83.67
63.00 - 63.99	401	1.05	3,669	9.64	12.00 - 12.99	614	1.61	32,470	85.28
62.00 - 62.99	395	1.04	4,064	10.67	11.00 - 11.99	635	1.67	33,105	86.95
61.00 - 61.99	451	1.18	4,515	11.86	10.00 - 10.99	439	1.15	33,544	88.10
60.00 - 60.99	390	1.02	4,905	12.88	9.00 - 9.99	558	1.47	34,102	89.57
59.00 - 59.99	506	1.33	5,411	14.21	8.00 - 8.99	413	1.08	34,515	90.65
58.00 - 58.99	411	1.08	5,822	15.29	7.00 - 7.99	527	1.38	35,042	92.03
57.00 - 57.99	513	1.35	6,335	16.64	6.00 - 6.99	447	1.17	35,489	93.21
56.00 - 56.99	429	1.13	6,764	17.76	5.00 - 5.99	312	0.82	35,801	94.03
55.00 - 55.99	483	1.27	7,247	19.03	4.00 - 4.99	347	0.91	36,148	94.94
54.00 - 54.99	470	1.23	7,717	20.27	3.00 - 3.99	515	1.35	36,663	96.29
53.00 - 53.99	527	1.38	8,244	21.65	2.00 - 2.99	326	0.86	36,989	97.15
52.00 - 52.99	484	1.27	8,728	22.92	1.00 - 1.99	166	0.44	37,155	97.58
51.00 - 51.99	535	1.41	9,263	24.33	0.00 - 0.99	920	2.42	38,075	100.00
50.00 - 50.99	491	1.29	9,754	25.62	缺考	1,801			

(一) 九十八學年度指定科目考試

生物科選擇題分數人數統計表

報考人數：26,026

最高分數：70.20

到考人數：24,078

平均分數：40.59

分數	人數	百分比%	累計人數	累計百分比%	分數	人數	百分比%	累計人數	累計百分比%
100.00	0	0.00	0	0.00	49.00 - 49.99	609	2.53	7,549	31.35
99.00 - 99.99	0	0.00	0	0.00	48.00 - 48.99	652	2.71	8,201	34.06
98.00 - 98.99	0	0.00	0	0.00	47.00 - 47.99	604	2.51	8,805	36.57
97.00 - 97.99	0	0.00	0	0.00	46.00 - 46.99	594	2.47	9,399	39.04
96.00 - 96.99	0	0.00	0	0.00	45.00 - 45.99	596	2.48	9,995	41.51
95.00 - 95.99	0	0.00	0	0.00	44.00 - 44.99	528	2.19	10,523	43.70
94.00 - 94.99	0	0.00	0	0.00	43.00 - 43.99	580	2.41	11,103	46.11
93.00 - 93.99	0	0.00	0	0.00	42.00 - 42.99	561	2.33	11,664	48.44
92.00 - 92.99	0	0.00	0	0.00	41.00 - 41.99	600	2.49	12,264	50.93
91.00 - 91.99	0	0.00	0	0.00	40.00 - 40.99	562	2.33	12,826	53.27
90.00 - 90.99	0	0.00	0	0.00	39.00 - 39.99	599	2.49	13,425	55.76
89.00 - 89.99	0	0.00	0	0.00	38.00 - 38.99	556	2.31	13,981	58.07
88.00 - 88.99	0	0.00	0	0.00	37.00 - 37.99	570	2.37	14,551	60.43
87.00 - 87.99	0	0.00	0	0.00	36.00 - 36.99	566	2.35	15,117	62.78
86.00 - 86.99	0	0.00	0	0.00	35.00 - 35.99	581	2.41	15,698	65.20
85.00 - 85.99	0	0.00	0	0.00	34.00 - 34.99	584	2.43	16,282	67.62
84.00 - 84.99	0	0.00	0	0.00	33.00 - 33.99	552	2.29	16,834	69.91
83.00 - 83.99	0	0.00	0	0.00	32.00 - 32.99	542	2.25	17,376	72.17
82.00 - 82.99	0	0.00	0	0.00	31.00 - 31.99	511	2.12	17,887	74.29
81.00 - 81.99	0	0.00	0	0.00	30.00 - 30.99	514	2.13	18,401	76.42
80.00 - 80.99	0	0.00	0	0.00	29.00 - 29.99	511	2.12	18,912	78.54
79.00 - 79.99	0	0.00	0	0.00	28.00 - 28.99	478	1.99	19,390	80.53
78.00 - 78.99	0	0.00	0	0.00	27.00 - 27.99	454	1.89	19,844	82.42
77.00 - 77.99	0	0.00	0	0.00	26.00 - 26.99	438	1.82	20,282	84.23
76.00 - 76.99	0	0.00	0	0.00	25.00 - 25.99	399	1.66	20,681	85.89
75.00 - 75.99	0	0.00	0	0.00	24.00 - 24.99	359	1.49	21,040	87.38
74.00 - 74.99	0	0.00	0	0.00	23.00 - 23.99	350	1.45	21,390	88.84
73.00 - 73.99	0	0.00	0	0.00	22.00 - 22.99	319	1.32	21,709	90.16
72.00 - 72.99	0	0.00	0	0.00	21.00 - 21.99	282	1.17	21,991	91.33
71.00 - 71.99	0	0.00	0	0.00	20.00 - 20.99	255	1.06	22,246	92.39
70.00 - 70.99	2	0.01	2	0.01	19.00 - 19.99	251	1.04	22,497	93.43
69.00 - 69.99	2	0.01	4	0.02	18.00 - 18.99	202	0.84	22,699	94.27
68.00 - 68.99	15	0.06	19	0.08	17.00 - 17.99	204	0.85	22,903	95.12
67.00 - 67.99	35	0.15	54	0.22	16.00 - 16.99	139	0.58	23,042	95.70
66.00 - 66.99	52	0.22	106	0.44	15.00 - 15.99	147	0.61	23,189	96.31
65.00 - 65.99	109	0.45	215	0.89	14.00 - 14.99	114	0.47	23,303	96.78
64.00 - 64.99	176	0.73	391	1.62	13.00 - 13.99	124	0.51	23,427	97.30
63.00 - 63.99	228	0.95	619	2.57	12.00 - 12.99	106	0.44	23,533	97.74
62.00 - 62.99	240	1.00	859	3.57	11.00 - 11.99	92	0.38	23,625	98.12
61.00 - 61.99	353	1.47	1,212	5.03	10.00 - 10.99	79	0.33	23,704	98.45
60.00 - 60.99	418	1.74	1,630	6.77	9.00 - 9.99	75	0.31	23,779	98.76
59.00 - 59.99	458	1.90	2,088	8.67	8.00 - 8.99	56	0.23	23,835	98.99
58.00 - 58.99	437	1.81	2,525	10.49	7.00 - 7.99	41	0.17	23,876	99.16
57.00 - 57.99	482	2.00	3,007	12.49	6.00 - 6.99	32	0.13	23,908	99.29
56.00 - 56.99	509	2.11	3,516	14.60	5.00 - 5.99	35	0.15	23,943	99.44
55.00 - 55.99	598	2.48	4,114	17.09	4.00 - 4.99	36	0.15	23,979	99.59
54.00 - 54.99	506	2.10	4,620	19.19	3.00 - 3.99	23	0.10	24,002	99.68
53.00 - 53.99	636	2.64	5,256	21.83	2.00 - 2.99	25	0.10	24,027	99.79
52.00 - 52.99	591	2.45	5,847	24.28	1.00 - 1.99	20	0.08	24,047	99.87
51.00 - 51.99	566	2.35	6,413	26.63	0.00 - 0.99	31	0.13	24,078	100.00
50.00 - 50.99	527	2.19	6,940	28.82	缺考	1,948			

(一) 九十八學年度指定科目考試

歷史科選擇題分數人數統計表

報考人數：52,845
最高分數：79.20到考人數：49,593
平均分數：44.62

分數	人數	百分比%	累計人數	累計百分比%	分數	人數	百分比%	累計人數	累計百分比%
100.00	0	0.00	0	0.00	49.00 - 49.99	1,433	2.89	21,947	44.25
99.00 - 99.99	0	0.00	0	0.00	48.00 - 48.99	1,451	2.93	23,398	47.18
98.00 - 98.99	0	0.00	0	0.00	47.00 - 47.99	1,253	2.53	24,651	49.71
97.00 - 97.99	0	0.00	0	0.00	46.00 - 46.99	1,386	2.79	26,037	52.50
96.00 - 96.99	0	0.00	0	0.00	45.00 - 45.99	1,165	2.35	27,202	54.85
95.00 - 95.99	0	0.00	0	0.00	44.00 - 44.99	1,431	2.89	28,633	57.74
94.00 - 94.99	0	0.00	0	0.00	43.00 - 43.99	1,118	2.25	29,751	59.99
93.00 - 93.99	0	0.00	0	0.00	42.00 - 42.99	1,374	2.77	31,125	62.76
92.00 - 92.99	0	0.00	0	0.00	41.00 - 41.99	1,072	2.16	32,197	64.92
91.00 - 91.99	0	0.00	0	0.00	40.00 - 40.99	1,125	2.27	33,322	67.19
90.00 - 90.99	0	0.00	0	0.00	39.00 - 39.99	879	1.77	34,201	68.96
89.00 - 89.99	0	0.00	0	0.00	38.00 - 38.99	995	2.01	35,196	70.97
88.00 - 88.99	0	0.00	0	0.00	37.00 - 37.99	838	1.69	36,034	72.66
87.00 - 87.99	0	0.00	0	0.00	36.00 - 36.99	955	1.93	36,989	74.59
86.00 - 86.99	0	0.00	0	0.00	35.00 - 35.99	748	1.51	37,737	76.09
85.00 - 85.99	0	0.00	0	0.00	34.00 - 34.99	934	1.88	38,671	77.98
84.00 - 84.99	0	0.00	0	0.00	33.00 - 33.99	686	1.38	39,357	79.36
83.00 - 83.99	0	0.00	0	0.00	32.00 - 32.99	755	1.52	40,112	80.88
82.00 - 82.99	0	0.00	0	0.00	31.00 - 31.99	660	1.33	40,772	82.21
81.00 - 81.99	0	0.00	0	0.00	30.00 - 30.99	656	1.32	41,428	83.54
80.00 - 80.99	0	0.00	0	0.00	29.00 - 29.99	612	1.23	42,040	84.77
79.00 - 79.99	2	0.00	2	0.00	28.00 - 28.99	625	1.26	42,665	86.03
78.00 - 78.99	2	0.00	4	0.01	27.00 - 27.99	496	1.00	43,161	87.03
77.00 - 77.99	5	0.01	9	0.02	26.00 - 26.99	575	1.16	43,736	88.19
76.00 - 76.99	11	0.02	20	0.04	25.00 - 25.99	430	0.87	44,166	89.06
75.00 - 75.99	8	0.02	28	0.06	24.00 - 24.99	485	0.98	44,651	90.03
74.00 - 74.99	20	0.04	48	0.10	23.00 - 23.99	374	0.75	45,025	90.79
73.00 - 73.99	81	0.16	129	0.26	22.00 - 22.99	422	0.85	45,447	91.64
72.00 - 72.99	54	0.11	183	0.37	21.00 - 21.99	369	0.74	45,816	92.38
71.00 - 71.99	150	0.30	333	0.67	20.00 - 20.99	358	0.72	46,174	93.11
70.00 - 70.99	125	0.25	458	0.92	19.00 - 19.99	269	0.54	46,443	93.65
69.00 - 69.99	165	0.33	623	1.26	18.00 - 18.99	308	0.62	46,751	94.27
68.00 - 68.99	270	0.54	893	1.80	17.00 - 17.99	222	0.45	46,973	94.72
67.00 - 67.99	323	0.65	1,216	2.45	16.00 - 16.99	305	0.62	47,278	95.33
66.00 - 66.99	409	0.82	1,625	3.28	15.00 - 15.99	202	0.41	47,480	95.74
65.00 - 65.99	788	1.59	2,413	4.87	14.00 - 14.99	230	0.46	47,710	96.20
64.00 - 64.99	533	1.07	2,946	5.94	13.00 - 13.99	241	0.49	47,951	96.69
63.00 - 63.99	817	1.65	3,763	7.59	12.00 - 12.99	187	0.38	48,138	97.07
62.00 - 62.99	806	1.63	4,569	9.21	11.00 - 11.99	159	0.32	48,297	97.39
61.00 - 61.99	978	1.97	5,547	11.19	10.00 - 10.99	211	0.43	48,508	97.81
60.00 - 60.99	1,082	2.18	6,629	13.37	9.00 - 9.99	108	0.22	48,616	98.03
59.00 - 59.99	1,058	2.13	7,687	15.50	8.00 - 8.99	187	0.38	48,803	98.41
58.00 - 58.99	1,236	2.49	8,923	17.99	7.00 - 7.99	92	0.19	48,895	98.59
57.00 - 57.99	1,463	2.95	10,386	20.94	6.00 - 6.99	112	0.23	49,007	98.82
56.00 - 56.99	1,362	2.75	11,748	23.69	5.00 - 5.99	120	0.24	49,127	99.06
55.00 - 55.99	1,375	2.77	13,123	26.46	4.00 - 4.99	87	0.18	49,214	99.24
54.00 - 54.99	1,427	2.88	14,550	29.34	3.00 - 3.99	80	0.16	49,294	99.40
53.00 - 53.99	1,312	2.65	15,862	31.98	2.00 - 2.99	84	0.17	49,378	99.57
52.00 - 52.99	1,540	3.11	17,402	35.09	1.00 - 1.99	50	0.10	49,428	99.67
51.00 - 51.99	1,387	2.80	18,789	37.89	0.00 - 0.99	165	0.33	49,593	100.00
50.00 - 50.99	1,725	3.48	20,514	41.36	缺考	3,252			

(一) 九十八學年度指定科目考試

地理科選擇題分數人數統計表

報考人數：52,593

最高分數：74.67

到考人數：49,403

平均分數：40.05

分數	人數	百分比%	累計人數	累計百分比%	分數	人數	百分比%	累計人數	累計百分比%
100.00	0	0.00	0	0.00	49.00 - 49.99	671	1.36	12,201	24.70
99.00 - 99.99	0	0.00	0	0.00	48.00 - 48.99	3,192	6.46	15,393	31.16
98.00 - 98.99	0	0.00	0	0.00	47.00 - 47.99	493	1.00	15,886	32.16
97.00 - 97.99	0	0.00	0	0.00	46.00 - 46.99	1,819	3.68	17,705	35.84
96.00 - 96.99	0	0.00	0	0.00	45.00 - 45.99	2,143	4.34	19,848	40.18
95.00 - 95.99	0	0.00	0	0.00	44.00 - 44.99	1,400	2.83	21,248	43.01
94.00 - 94.99	0	0.00	0	0.00	43.00 - 43.99	993	2.01	22,241	45.02
93.00 - 93.99	0	0.00	0	0.00	42.00 - 42.99	2,641	5.35	24,882	50.37
92.00 - 92.99	0	0.00	0	0.00	41.00 - 41.99	808	1.64	25,690	52.00
91.00 - 91.99	0	0.00	0	0.00	40.00 - 40.99	2,772	5.61	28,462	57.61
90.00 - 90.99	0	0.00	0	0.00	39.00 - 39.99	634	1.28	29,096	58.90
89.00 - 89.99	0	0.00	0	0.00	38.00 - 38.99	1,642	3.32	30,738	62.22
88.00 - 88.99	0	0.00	0	0.00	37.00 - 37.99	1,517	3.07	32,255	65.29
87.00 - 87.99	0	0.00	0	0.00	36.00 - 36.99	1,334	2.70	33,589	67.99
86.00 - 86.99	0	0.00	0	0.00	35.00 - 35.99	738	1.49	34,327	69.48
85.00 - 85.99	0	0.00	0	0.00	34.00 - 34.99	1,761	3.56	36,088	73.05
84.00 - 84.99	0	0.00	0	0.00	33.00 - 33.99	564	1.14	36,652	74.19
83.00 - 83.99	0	0.00	0	0.00	32.00 - 32.99	1,719	3.48	38,371	77.67
82.00 - 82.99	0	0.00	0	0.00	31.00 - 31.99	429	0.87	38,800	78.54
81.00 - 81.99	0	0.00	0	0.00	30.00 - 30.99	1,011	2.05	39,811	80.58
80.00 - 80.99	0	0.00	0	0.00	29.00 - 29.99	883	1.79	40,694	82.37
79.00 - 79.99	0	0.00	0	0.00	28.00 - 28.99	781	1.58	41,475	83.95
78.00 - 78.99	0	0.00	0	0.00	27.00 - 27.99	426	0.86	41,901	84.81
77.00 - 77.99	0	0.00	0	0.00	26.00 - 26.99	980	1.98	42,881	86.80
76.00 - 76.99	0	0.00	0	0.00	25.00 - 25.99	333	0.67	43,214	87.47
75.00 - 75.99	0	0.00	0	0.00	24.00 - 24.99	983	1.99	44,197	89.46
74.00 - 74.99	1	0.00	1	0.00	23.00 - 23.99	247	0.50	44,444	89.96
73.00 - 73.99	0	0.00	1	0.00	22.00 - 22.99	473	0.96	44,917	90.92
72.00 - 72.99	3	0.01	4	0.01	21.00 - 21.99	513	1.04	45,430	91.96
71.00 - 71.99	0	0.00	4	0.01	20.00 - 20.99	363	0.73	45,793	92.69
70.00 - 70.99	1	0.00	5	0.01	19.00 - 19.99	191	0.39	45,984	93.08
69.00 - 69.99	35	0.07	40	0.08	18.00 - 18.99	554	1.12	46,538	94.20
68.00 - 68.99	2	0.00	42	0.09	17.00 - 17.99	131	0.27	46,669	94.47
67.00 - 67.99	16	0.03	58	0.12	16.00 - 16.99	482	0.98	47,151	95.44
66.00 - 66.99	90	0.18	148	0.30	15.00 - 15.99	101	0.20	47,252	95.65
65.00 - 65.99	9	0.02	157	0.32	14.00 - 14.99	246	0.50	47,498	96.14
64.00 - 64.99	270	0.55	427	0.86	13.00 - 13.99	266	0.54	47,764	96.68
63.00 - 63.99	5	0.01	432	0.87	12.00 - 12.99	185	0.37	47,949	97.06
62.00 - 62.99	146	0.30	578	1.17	11.00 - 11.99	79	0.16	48,028	97.22
61.00 - 61.99	512	1.04	1,090	2.21	10.00 - 10.99	280	0.57	48,308	97.78
60.00 - 60.99	100	0.20	1,190	2.41	9.00 - 9.99	50	0.10	48,358	97.88
59.00 - 59.99	252	0.51	1,442	2.92	8.00 - 8.99	257	0.52	48,615	98.40
58.00 - 58.99	1,001	2.03	2,443	4.95	7.00 - 7.99	41	0.08	48,656	98.49
57.00 - 57.99	181	0.37	2,624	5.31	6.00 - 6.99	79	0.16	48,735	98.65
56.00 - 56.99	1,796	3.64	4,420	8.95	5.00 - 5.99	155	0.31	48,890	98.96
55.00 - 55.99	156	0.32	4,576	9.26	4.00 - 4.99	51	0.10	48,941	99.06
54.00 - 54.99	973	1.97	5,549	11.23	3.00 - 3.99	29	0.06	48,970	99.12
53.00 - 53.99	1,877	3.80	7,426	15.03	2.00 - 2.99	131	0.27	49,101	99.39
52.00 - 52.99	810	1.64	8,236	16.67	1.00 - 1.99	17	0.03	49,118	99.42
51.00 - 51.99	841	1.70	9,077	18.37	0.00 - 0.99	285	0.58	49,403	100.00
50.00 - 50.99	2,453	4.97	11,530	23.34	缺考	3,190			

(一) 九十八學年度指定科目考試
公民與社會科選擇題分數人數統計表

報考人數：46,948
最高分數：97.60

到考人數：43,667
平均分數：51.71

分數	人數	百分比%	累計人數	累計百分比%	分數	人數	百分比%	累計人數	累計百分比%
100.00	0	0.00	0	0.00	49.00 - 49.99	857	1.96	24,854	56.92
99.00 - 99.99	0	0.00	0	0.00	48.00 - 48.99	944	2.16	25,798	59.08
98.00 - 98.99	0	0.00	0	0.00	47.00 - 47.99	812	1.86	26,610	60.94
97.00 - 97.99	1	0.00	1	0.00	46.00 - 46.99	958	2.19	27,568	63.13
96.00 - 96.99	5	0.01	6	0.01	45.00 - 45.99	842	1.93	28,410	65.06
95.00 - 95.99	5	0.01	11	0.03	44.00 - 44.99	866	1.98	29,276	67.04
94.00 - 94.99	17	0.04	28	0.06	43.00 - 43.99	765	1.75	30,041	68.80
93.00 - 93.99	19	0.04	47	0.11	42.00 - 42.99	778	1.78	30,819	70.58
92.00 - 92.99	23	0.05	70	0.16	41.00 - 41.99	715	1.64	31,534	72.21
91.00 - 91.99	25	0.06	95	0.22	40.00 - 40.99	781	1.79	32,315	74.00
90.00 - 90.99	47	0.11	142	0.33	39.00 - 39.99	641	1.47	32,956	75.47
89.00 - 89.99	57	0.13	199	0.46	38.00 - 38.99	764	1.75	33,720	77.22
88.00 - 88.99	97	0.22	296	0.68	37.00 - 37.99	648	1.48	34,368	78.70
87.00 - 87.99	79	0.18	375	0.86	36.00 - 36.99	730	1.67	35,098	80.38
86.00 - 86.99	148	0.34	523	1.20	35.00 - 35.99	569	1.30	35,667	81.68
85.00 - 85.99	144	0.33	667	1.53	34.00 - 34.99	607	1.39	36,274	83.07
84.00 - 84.99	180	0.41	847	1.94	33.00 - 33.99	541	1.24	36,815	84.31
83.00 - 83.99	173	0.40	1,020	2.34	32.00 - 32.99	600	1.37	37,415	85.68
82.00 - 82.99	274	0.63	1,294	2.96	31.00 - 31.99	504	1.15	37,919	86.84
81.00 - 81.99	325	0.74	1,619	3.71	30.00 - 30.99	517	1.18	38,436	88.02
80.00 - 80.99	358	0.82	1,977	4.53	29.00 - 29.99	410	0.94	38,846	88.96
79.00 - 79.99	333	0.76	2,310	5.29	28.00 - 28.99	465	1.06	39,311	90.02
78.00 - 78.99	434	0.99	2,744	6.28	27.00 - 27.99	319	0.73	39,630	90.76
77.00 - 77.99	392	0.90	3,136	7.18	26.00 - 26.99	416	0.95	40,046	91.71
76.00 - 76.99	516	1.18	3,652	8.36	25.00 - 25.99	324	0.74	40,370	92.45
75.00 - 75.99	434	0.99	4,086	9.36	24.00 - 24.99	382	0.87	40,752	93.32
74.00 - 74.99	582	1.33	4,668	10.69	23.00 - 23.99	232	0.53	40,984	93.86
73.00 - 73.99	601	1.38	5,269	12.07	22.00 - 22.99	304	0.70	41,288	94.55
72.00 - 72.99	662	1.52	5,931	13.58	21.00 - 21.99	237	0.54	41,525	95.09
71.00 - 71.99	602	1.38	6,533	14.96	20.00 - 20.99	244	0.56	41,769	95.65
70.00 - 70.99	659	1.51	7,192	16.47	19.00 - 19.99	197	0.45	41,966	96.10
69.00 - 69.99	712	1.63	7,904	18.10	18.00 - 18.99	221	0.51	42,187	96.61
68.00 - 68.99	777	1.78	8,681	19.88	17.00 - 17.99	145	0.33	42,332	96.94
67.00 - 67.99	662	1.52	9,343	21.40	16.00 - 16.99	205	0.47	42,537	97.41
66.00 - 66.99	866	1.98	10,209	23.38	15.00 - 15.99	119	0.27	42,656	97.68
65.00 - 65.99	735	1.68	10,944	25.06	14.00 - 14.99	145	0.33	42,801	98.02
64.00 - 64.99	865	1.98	11,809	27.04	13.00 - 13.99	134	0.31	42,935	98.32
63.00 - 63.99	746	1.71	12,555	28.75	12.00 - 12.99	105	0.24	43,040	98.56
62.00 - 62.99	908	2.08	13,463	30.83	11.00 - 11.99	85	0.19	43,125	98.76
61.00 - 61.99	845	1.94	14,308	32.77	10.00 - 10.99	101	0.23	43,226	98.99
60.00 - 60.99	939	2.15	15,247	34.92	9.00 - 9.99	45	0.10	43,271	99.09
59.00 - 59.99	765	1.75	16,012	36.67	8.00 - 8.99	80	0.18	43,351	99.28
58.00 - 58.99	943	2.16	16,955	38.83	7.00 - 7.99	45	0.10	43,396	99.38
57.00 - 57.99	801	1.83	17,756	40.66	6.00 - 6.99	52	0.12	43,448	99.50
56.00 - 56.99	964	2.21	18,720	42.87	5.00 - 5.99	54	0.12	43,502	99.62
55.00 - 55.99	791	1.81	19,511	44.68	4.00 - 4.99	36	0.08	43,538	99.70
54.00 - 54.99	930	2.13	20,441	46.81	3.00 - 3.99	29	0.07	43,567	99.77
53.00 - 53.99	881	2.02	21,322	48.83	2.00 - 2.99	32	0.07	43,599	99.84
52.00 - 52.99	984	2.25	22,306	51.08	1.00 - 1.99	16	0.04	43,615	99.88
51.00 - 51.99	750	1.72	23,056	52.80	0.00 - 0.99	52	0.12	43,667	100.00
50.00 - 50.99	941	2.15	23,997	54.95	缺考	3,281			

(二) 九十八學年度指定科目考試
國文科非選擇題各題分數人數統計表

分數	第一題(滿分:9分)				第二題(滿分:36分)				總計人數	總計百分比	總計人數	總計百分比	
	人數	百分比	累計人數	累計百分比	人數	百分比	累計人數	累計百分比					
36.00-36.00													
35.00-35.99													
34.00-34.99													
33.00-33.99					59	0.07	59	0.07					
32.00-32.99					0	0.00	59	0.07					
31.00-31.99					183	0.21	242	0.28					
30.00-30.99					0	0.00	242	0.28					
29.00-29.99					948	1.09	1,190	1.36					
28.00-28.99					0	0.00	1,190	1.36					
27.00-27.99					1,782	2.04	2,972	3.40					
26.00-26.99					0	0.00	2,972	3.40					
25.00-25.99					5,257	6.02	8,229	9.43					
24.00-24.99					0	0.00	8,229	9.43					
23.00-23.99					7,556	8.66	15,785	18.08					
22.00-22.99					0	0.00	15,785	18.08					
21.00-21.99					13,507	15.47	29,292	33.56					
20.00-20.99					0	0.00	29,292	33.56					
19.00-19.99					12,948	14.83	42,240	48.39					
18.00-18.99					0	0.00	42,240	48.39					
17.00-17.99					13,941	15.97	56,181	64.37					
16.00-16.99					0	0.00	56,181	64.37					
15.00-15.99					9,089	10.41	65,270	74.78					
14.00-14.99					0	0.00	65,270	74.78					
13.00-13.99					7,446	8.53	72,716	83.31					
12.00-12.99					0	0.00	72,716	83.31					
11.00-11.99					4,296	4.92	77,012	88.23					
10.00-10.99					0	0.00	77,012	88.23					
9.00- 9.99					2,960	3.39	79,972	91.62					
8.00- 8.99	54	0.06	54	0.06	0	0.00	79,972	91.62					
7.00- 7.99	1,171	1.34	1,225	1.40	0	0.00	79,972	91.62					
6.00- 6.99	6,059	6.94	7,284	8.35	1,499	1.72	81,471	93.34					
5.00- 5.99	14,538	16.66	21,822	25.00	0	0.00	81,471	93.34					
4.00- 4.99	20,294	23.25	42,116	48.25	1,272	1.46	82,743	94.80					
3.00- 3.99	18,917	21.67	61,033	69.92	0	0.00	82,743	94.80					
2.00- 2.99	11,852	13.58	72,885	83.50	96	0.11	82,839	94.91					
1.00- 1.99	5,453	6.25	78,338	89.75	0	0.00	82,839	94.91					
0.00- 0.99	4,951	5.67	83,289	95.42	450	0.52	83,289	95.42					
缺考	3,995	4.58	87,284	100.00	3,995	4.58	87,284	100.00					

報名總人數:87,284

(二) 九十八學年度指定科目考試
英文科非選擇題各題分數人數統計表

分數	第一題(滿分:8分)				第二題(滿分:20分)				人數	百分比	累計人數	累計百分比	
	人數	百分比	累計人數	累計百分比	人數	百分比	累計人數	累計百分比					
36.00-36.00													
35.00-35.99													
34.00-34.99													
33.00-33.99													
32.00-32.99													
31.00-31.99													
30.00-30.99													
29.00-29.99													
28.00-28.99													
27.00-27.99													
26.00-26.99													
25.00-25.99													
24.00-24.99													
23.00-23.99													
22.00-22.99													
21.00-21.99													
20.00-20.99													
19.00-19.99					8	0.01	8	0.01					
18.00-18.99					35	0.04	43	0.05					
17.00-17.99					171	0.20	214	0.25					
16.00-16.99					525	0.60	739	0.85					
15.00-15.99					1,071	1.23	1,810	2.07					
14.00-14.99					2,061	2.36	3,871	4.44					
13.00-13.99					2,876	3.30	6,747	7.73					
12.00-12.99					4,168	4.78	10,915	12.51					
11.00-11.99					4,460	5.11	15,375	17.62					
10.00-10.99					5,663	6.49	21,038	24.11					
9.00- 9.99					6,250	7.16	27,288	31.27					
8.00- 8.99	495	0.57	495	0.57	7,041	8.07	34,329	39.34					
7.00- 7.99	3,834	4.39	4,329	4.96	7,484	8.58	41,813	47.91					
6.00- 6.99	8,743	10.02	13,072	14.98	7,489	8.58	49,302	56.49					
5.00- 5.99	11,577	13.27	24,649	28.24	6,761	7.75	56,063	64.24					
4.00- 4.99	12,452	14.27	37,101	42.51	6,112	7.00	62,175	71.24					
3.00- 3.99	11,302	12.95	48,403	55.46	5,162	5.91	67,337	77.16					
2.00- 2.99	10,266	11.76	58,669	67.23	4,369	5.01	71,706	82.17					
1.00- 1.99	9,347	10.71	68,016	77.94	3,698	4.24	75,404	86.40					
0.00- 0.99	15,123	17.33	83,139	95.27	7,735	8.86	83,139	95.27					
缺考	4,131	4.73	87,270	100.00	4,131	4.73	87,270	100.00					

報名總人數:87,270

(二) 九十八學年度指定科目考試
數學甲非選擇題各題分數人數統計表

分數	第一題(滿分:13分)				第二題(滿分:13分)				人數	百分比%	累計人數	累計百分比%	
	人數	百分比%	累計人數	累計百分比%	人數	百分比%	累計人數	累計百分比%					
36.00-36.00													
35.00-35.99													
34.00-34.99													
33.00-33.99													
32.00-32.99													
31.00-31.99													
30.00-30.99													
29.00-29.99													
28.00-28.99													
27.00-27.99													
26.00-26.99													
25.00-25.99													
24.00-24.99													
23.00-23.99													
22.00-22.99													
21.00-21.99													
20.00-20.99													
19.00-19.99													
18.00-18.99													
17.00-17.99													
16.00-16.99													
15.00-15.99													
14.00-14.99													
13.00-13.99	3,102	7.32	3,102	7.32	4,709	11.11	4,709	11.11					
12.00-12.99	101	0.24	3,203	7.56	342	0.81	5,051	11.92					
11.00-11.99	1,328	3.13	4,531	10.69	2,709	6.39	7,760	18.31					
10.00-10.99	3,533	8.34	8,064	19.03	665	1.57	8,425	19.88					
9.00- 9.99	142	0.34	8,206	19.36	396	0.93	8,821	20.82					
8.00- 8.99	1,549	3.66	9,755	23.02	3,026	7.14	11,847	27.96					
7.00- 7.99	155	0.37	9,910	23.38	2,410	5.69	14,257	33.64					
6.00- 6.99	1,749	4.13	11,659	27.51	1,755	4.14	16,012	37.78					
5.00- 5.99	10,092	23.81	21,751	51.33	2,449	5.78	18,461	43.56					
4.00- 4.99	74	0.17	21,825	51.50	958	2.26	19,419	45.82					
3.00- 3.99	1,964	4.63	23,789	56.14	278	0.66	19,697	46.48					
2.00- 2.99	1,078	2.54	24,867	58.68	4,923	11.62	24,620	58.10					
1.00- 1.99	7	0.02	24,874	58.70	8	0.02	24,628	58.12					
0.00- 0.99	15,245	35.97	40,119	94.67	15,491	36.55	40,119	94.67					
缺考	2,259	5.33	42,378	100.00	2,259	5.33	42,378	100.00					

報名總人數:42,378

(二) 九十八學年度指定科目考試
數學乙非選擇題各題分數人數統計表

分數	第一題(滿分:14分)				第二題(滿分:14分)				人數	百分比	累計人數	累計百分比	
	人數	百分比	累計人數	累計百分比	人數	百分比	累計人數	累計百分比					
36.00-36.00													
35.00-35.99													
34.00-34.99													
33.00-33.99													
32.00-32.99													
31.00-31.99													
30.00-30.99													
29.00-29.99													
28.00-28.99													
27.00-27.99													
26.00-26.99													
25.00-25.99													
24.00-24.99													
23.00-23.99													
22.00-22.99													
21.00-21.99													
20.00-20.99													
19.00-19.99													
18.00-18.99													
17.00-17.99													
16.00-16.99													
15.00-15.99													
14.00-14.99	9,204	12.20	9,204	12.20	2,255	2.99	2,255	2.99	2,255	2.99	2,255	2.99	
13.00-13.99	45	0.06	9,249	12.26	20	0.03	2,275	3.02	2,275	3.02	2,275	3.02	
12.00-12.99	3,464	4.59	12,713	16.85	360	0.48	2,635	3.49	2,635	3.49	2,635	3.49	
11.00-11.99	821	1.09	13,534	17.94	45	0.06	2,680	3.55	2,680	3.55	2,680	3.55	
10.00-10.99	9	0.01	13,543	17.95	2,143	2.84	4,823	6.39	4,823	6.39	4,823	6.39	
9.00- 9.99	1,616	2.14	15,159	20.09	3,517	4.66	8,340	11.06	8,340	11.06	8,340	11.06	
8.00- 8.99	71	0.09	15,230	20.19	535	0.71	8,875	11.76	8,875	11.76	8,875	11.76	
7.00- 7.99	743	0.98	15,973	21.17	708	0.94	9,583	12.70	9,583	12.70	9,583	12.70	
6.00- 6.99	409	0.54	16,382	21.72	94	0.12	9,677	12.83	9,677	12.83	9,677	12.83	
5.00- 5.99	1,362	1.81	17,744	23.52	7,589	10.06	17,266	22.89	17,266	22.89	17,266	22.89	
4.00- 4.99	326	0.43	18,070	23.95	593	0.79	17,859	23.67	17,859	23.67	17,859	23.67	
3.00- 3.99	618	0.82	18,688	24.77	1,204	1.60	19,063	25.27	19,063	25.27	19,063	25.27	
2.00- 2.99	24,652	32.68	43,340	57.45	2,745	3.64	21,808	28.91	21,808	28.91	21,808	28.91	
1.00- 1.99	36	0.05	43,376	57.50	20	0.03	21,828	28.93	21,828	28.93	21,828	28.93	
0.00- 0.99	27,790	36.84	71,166	94.33	49,338	65.40	71,166	94.33	49,338	65.40	71,166	94.33	
缺考	4,274	5.67	75,440	100.00	4,274	5.67	75,440	100.00	4,274	5.67	75,440	100.00	

報名總人數:75,440

(二) 九十八學年度指定科目考試
化學科非選擇題各題分數人數統計表

分數	第一題(滿分:6分)			第二題(滿分:8分)			第三題(滿分:9分)			百分比	人數	百分比	累計人數	累計百分比
	人數	百分比	累計人數	百分比	累計人數	百分比	累計人數	百分比	累計人數					
36.00-36.00														
35.00-35.99														
34.00-34.99														
33.00-33.99														
32.00-32.99														
31.00-31.99														
30.00-30.99														
29.00-29.99														
28.00-28.99														
27.00-27.99														
26.00-26.99														
25.00-25.99														
24.00-24.99														
23.00-23.99														
22.00-22.99														
21.00-21.99														
20.00-20.99														
19.00-19.99														
18.00-18.99														
17.00-17.99														
16.00-16.99														
15.00-15.99														
14.00-14.99														
13.00-13.99														
12.00-12.99														
11.00-11.99														
10.00-10.99														
9.00- 9.99														
8.00- 8.99														
7.00- 7.99														
6.00- 6.99	3,470	8.69	3,470	8.69	15,652	39.18	15,652	39.18	1,773	4.44	1,773	4.44	1,773	4.44
5.00- 5.99	338	0.85	3,808	9.53	515	1.29	16,167	40.47	224	0.56	1,997	5.00	2,224	5.56
4.00- 4.99	519	1.30	4,327	10.83	7,658	19.17	23,825	59.64	15	0.04	2,012	5.04	4,862	12.17
3.00- 3.99	119	0.30	4,446	11.13	1,394	3.49	25,219	63.13	2,850	7.13	4,862	12.17	7,712	19.34
2.00- 2.99	3,649	9.13	8,095	20.26	4,246	10.63	29,465	73.76	436	1.09	5,298	13.26	5,734	14.50
1.00- 1.99	21	0.05	8,116	20.32	2,767	6.93	32,232	80.69	22	0.06	5,320	13.32	5,342	13.36
0.00- 0.99	29,978	75.04	38,094	95.36	2,417	6.05	34,649	86.74	5,865	14.68	11,185	28.00	17,050	42.56
缺考	1,853	4.64	39,947	100.00	2,079	5.20	38,094	95.36	650	1.63	11,835	29.63	12,485	31.17
					1,853	4.64	39,947	100.00	26,240	65.69	38,094	95.36	64,334	161.00
									1,853	4.64	39,947	100.00	66,187	165.64

報名總人數:39,947

(二) 九十八學年度指定科目考試
物理科非選擇題各題分數人數統計表

分數	第一題(滿分:10分)				第二題(滿分:10分)				人數	百分比	累計人數	累計百分比	
	人數	百分比	累計人數	累計百分比	人數	百分比	累計人數	累計百分比					
36.00-36.00													
35.00-35.99													
34.00-34.99													
33.00-33.99													
32.00-32.99													
31.00-31.99													
30.00-30.99													
29.00-29.99													
28.00-28.99													
27.00-27.99													
26.00-26.99													
25.00-25.99													
24.00-24.99													
23.00-23.99													
22.00-22.99													
21.00-21.99													
20.00-20.99													
19.00-19.99													
18.00-18.99													
17.00-17.99													
16.00-16.99													
15.00-15.99													
14.00-14.99													
13.00-13.99													
12.00-12.99													
11.00-11.99													
10.00-10.99	1,621	4.07	1,621	4.07	63	0.16	63	0.16					
9.00- 9.99	1,594	4.00	3,215	8.06	244	0.61	307	0.77					
8.00- 8.99	2,500	6.27	5,715	14.33	614	1.54	921	2.31					
7.00- 7.99	3,520	8.83	9,235	23.16	1,228	3.08	2,149	5.39					
6.00- 6.99	4,166	10.45	13,401	33.61	1,790	4.49	3,939	9.88					
5.00- 5.99	3,100	7.77	16,501	41.38	2,744	6.88	6,683	16.76					
4.00- 4.99	3,154	7.91	19,655	49.29	4,217	10.58	10,900	27.33					
3.00- 3.99	2,879	7.22	22,534	56.51	6,546	16.42	17,446	43.75					
2.00- 2.99	5,494	13.78	28,028	70.29	7,628	19.13	25,074	62.88					
1.00- 1.99	4,122	10.34	32,150	80.62	5,083	12.75	30,157	75.63					
0.00- 0.99	5,925	14.86	38,075	95.48	7,918	19.86	38,075	95.48					
缺考	1,801	4.52	39,876	100.00	1,801	4.52	39,876	100.00					

報名總人數:39,876

(二) 九十八學年度指定科目考試
生物科非選擇題各題分數人數統計表

分數	第一題(滿分:5分)			第二題(滿分:8分)			第三題(滿分:9分)			第四題(滿分:7分)		
	人數	百分比	累計人數	累計百分比	人數	百分比	累計人數	累計百分比	人數	百分比	累計人數	累計百分比
36.00-36.00												
35.00-35.99												
34.00-34.99												
33.00-33.99												
32.00-32.99												
31.00-31.99												
30.00-30.99												
29.00-29.99												
28.00-28.99												
27.00-27.99												
26.00-26.99												
25.00-25.99												
24.00-24.99												
23.00-23.99												
22.00-22.99												
21.00-21.99												
20.00-20.99												
19.00-19.99												
18.00-18.99												
17.00-17.99												
16.00-16.99												
15.00-15.99												
14.00-14.99												
13.00-13.99												
12.00-12.99												
11.00-11.99												
10.00-10.99												
9.00- 9.99												
8.00- 8.99												
7.00- 7.99												
6.00- 6.99												
5.00- 5.99	1,060	4.07	1,060	4.07	5,612	21.56	5,612	21.56	2,150	8.26	2,150	8.26
4.00- 4.99	2,326	8.94	3,386	13.01	1,648	6.33	7,260	27.90	5,648	21.70	7,798	29.96
3.00- 3.99	3,371	12.95	6,757	25.96	1,732	6.65	8,992	34.55	4,221	16.22	12,019	46.18
2.00- 2.99	5,023	19.30	11,780	45.26	2,040	7.84	11,032	42.39	3,798	14.59	15,817	60.77
1.00- 1.99	9,435	36.25	21,215	81.51	2,928	11.25	13,960	53.64	2,636	10.13	18,453	70.90
0.00- 0.99	2,863	11.00	24,078	92.52	1,888	7.02	22,680	87.18	2,051	7.88	20,504	78.78
缺考	1,948	7.48	26,026	100.00	1,948	7.48	26,026	100.00	1,948	7.48	26,026	100.00
報名總人數:26,026												

(二) 九十八學年度指定科目考試
歷史科非選擇題各題分數人數統計表

分數	第一題(滿分:6分)			第二題(滿分:6分)			第三題(滿分:4分)			第四題(滿分:4分)		
	人數	百分比	累計人數	百分比	累計人數	百分比	累計人數	百分比	累計人數	百分比	累計人數	百分比
36.00-36.00												
35.00-35.99												
34.00-34.99												
33.00-33.99												
32.00-32.99												
31.00-31.99												
30.00-30.99												
29.00-29.99												
28.00-28.99												
27.00-27.99												
26.00-26.99												
25.00-25.99												
24.00-24.99												
23.00-23.99												
22.00-22.99												
21.00-21.99												
20.00-20.99												
19.00-19.99												
18.00-18.99												
17.00-17.99												
16.00-16.99												
15.00-15.99												
14.00-14.99												
13.00-13.99												
12.00-12.99												
11.00-11.99												
10.00-10.99												
9.00- 9.99												
8.00- 8.99												
7.00- 7.99												
6.00- 6.99	63	0.12	63	0.12	303	0.57	303	0.57	303	0.57	303	0.57
5.00- 5.99	219	0.41	282	0.53	534	1.01	837	1.58	837	1.58	837	1.58
4.00- 4.99	1,864	3.53	2,146	4.06	931	1.76	1,768	3.35	2,069	3.92	2,069	3.92
3.00- 3.99	4,646	8.79	6,792	12.85	596	1.13	2,364	4.47	4,788	9.06	6,857	12.98
2.00- 2.99	12,028	22.76	18,820	35.61	21,717	41.10	24,081	45.57	7,364	13.94	14,221	26.91
1.00- 1.99	10,725	20.30	29,545	55.91	9,603	18.17	33,684	63.74	7,669	14.51	21,890	41.42
0.00- 0.99	20,048	37.94	49,593	93.85	15,909	30.11	49,593	93.85	27,703	52.42	49,593	93.85
缺考	3,252	6.15	52,845	100.00	3,252	6.15	52,845	100.00	3,252	6.15	52,845	100.00
報名總人數:52,845												

(二) 九十八學年度指定科目考試
地理科非選擇題各題分數人數統計表

分數	第一題(滿分:10分)				第二題(滿分:10分)				人數	百分比%	累計人數	累計百分比%	
	人數	百分比%	累計人數	累計百分比%	人數	百分比%	累計人數	累計百分比%					
36.00-36.00													
35.00-35.99													
34.00-34.99													
33.00-33.99													
32.00-32.99													
31.00-31.99													
30.00-30.99													
29.00-29.99													
28.00-28.99													
27.00-27.99													
26.00-26.99													
25.00-25.99													
24.00-24.99													
23.00-23.99													
22.00-22.99													
21.00-21.99													
20.00-20.99													
19.00-19.99													
18.00-18.99													
17.00-17.99													
16.00-16.99													
15.00-15.99													
14.00-14.99													
13.00-13.99													
12.00-12.99													
11.00-11.99													
10.00-10.99	2,045	3.89	2,045	3.89	1,838	3.49	1,838	3.49					
9.00- 9.99	1,617	3.07	3,662	6.96	517	0.98	2,355	4.48					
8.00- 8.99	6,646	12.64	10,308	19.60	9,837	18.70	12,192	23.18					
7.00- 7.99	4,024	7.65	14,332	27.25	2,245	4.27	14,437	27.45					
6.00- 6.99	9,224	17.54	23,556	44.79	13,513	25.69	27,950	53.14					
5.00- 5.99	4,155	7.90	27,711	52.69	2,181	4.15	30,131	57.29					
4.00- 4.99	8,587	16.33	36,298	69.02	10,795	20.53	40,926	77.82					
3.00- 3.99	2,140	4.07	38,438	73.09	957	1.82	41,883	79.64					
2.00- 2.99	6,099	11.60	44,537	84.68	4,678	8.89	46,561	88.53					
1.00- 1.99	657	1.25	45,194	85.93	289	0.55	46,850	89.08					
0.00- 0.99	4,209	8.00	49,403	93.93	2,553	4.85	49,403	93.93					
缺考	3,190	6.07	52,593	100.00	3,190	6.07	52,593	100.00					

報名總人數:52,593

(一) 九十八學年度指定科目考試
各科總成績能力組試卷難度及鑑別度

科目	平均	標準差	偏度	前標	後標	前後標之差	高分組平均	低分組平均	高低分組平均之差
國文	50.48	13.37	-0.52	60	42	18	61	40	21
英文	44.22	23.85	0.01	63	24	39	64	24	40
數學甲	40.64	25.04	0.33	59	20	39	61	20	41
數學乙	40.29	21.07	0.22	55	24	31	58	23	35
化學	45.05	22.78	0.06	62	26	36	64	26	38
物理	41.43	23.32	0.19	59	22	37	61	22	39
生物	55.64	18.92	-0.23	70	42	28	71	40	31
歷史	49.82	16.48	-0.56	61	39	22	63	37	26
地理	50.40	15.78	-0.70	62	41	24	63	38	25
公民與社會	51.71	17.72	-0.22	65	39	26	66	37	29

前標:成績位於第75百分位數之考生成績

後標:成績位於第25百分位數之考生成績

前後標之差=前標 - 後標

高分組平均=前 33%(1/3) 考生的平均分數

低分組平均=後 33%(1/3) 考生的平均分數

高低分組之差=高分組平均 - 低分組平均

五種能力組試卷難度

科目	Ma	Mb	Mc	Md	Me
國文	68	58	52	44	30
英文	78	60	44	29	11
數學甲	78	54	38	24	8
數學乙	71	52	39	27	12
化學	77	59	45	30	13
物理	75	56	40	26	10
生物	81	68	56	45	28
歷史	70	60	52	42	24
地理	70	60	53	44	26
公民與社會	76	62	52	42	26

Ma=前 20%(含) 考生的平均分數

Mb=前 20%(不含) ~ 40%(含) 考生的平均分數

Mc=前 40%(不含) ~ 60%(含) 考生的平均分數

Md=前 60%(不含) ~ 80%(含) 考生的平均分數

Me=前 80%(不含) ~ 100%(含) 考生的平均分數

五種能力組試卷鑑別指數

科目	D1	D2	D3	D4
國文	10	6	8	14
英文	18	16	15	18
數學甲	24	16	14	16
數學乙	19	13	12	15
化學	18	14	15	17
物理	19	16	14	16
生物	13	12	11	17
歷史	10	8	10	18
地理	10	7	9	18
公民與社會	14	10	10	16

D1=Ma-Mb

D2=Mb-Mc

D3=Mc-Md

D4=Md-Me

(二) 九十八學年度指定科目考試
各科試題鑑別度及通過率分布圖

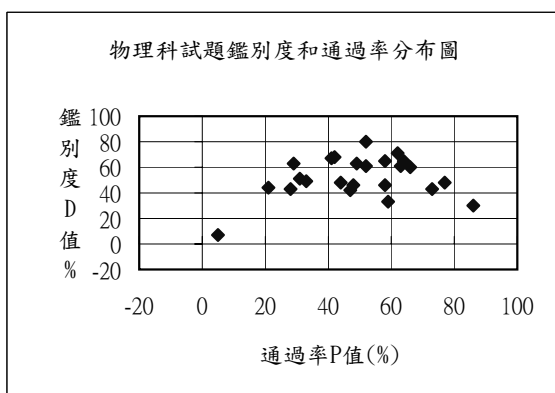
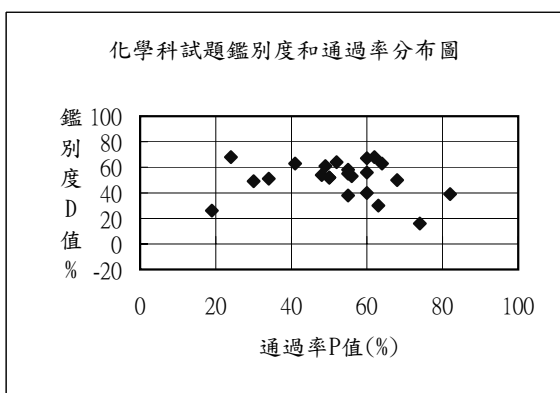
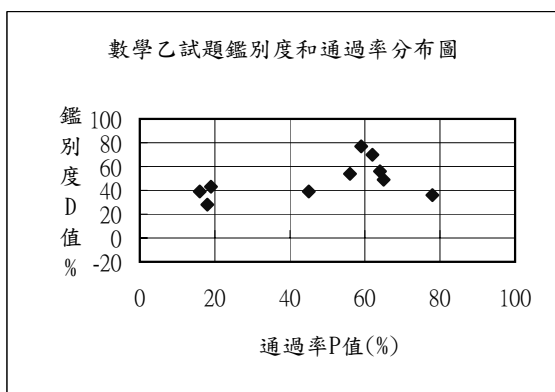
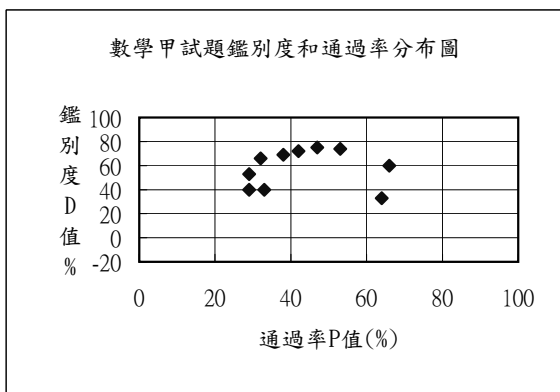
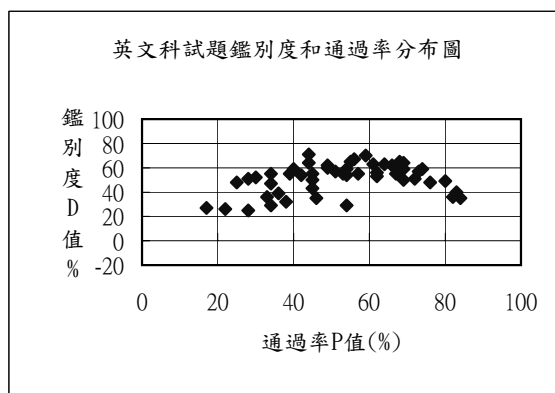
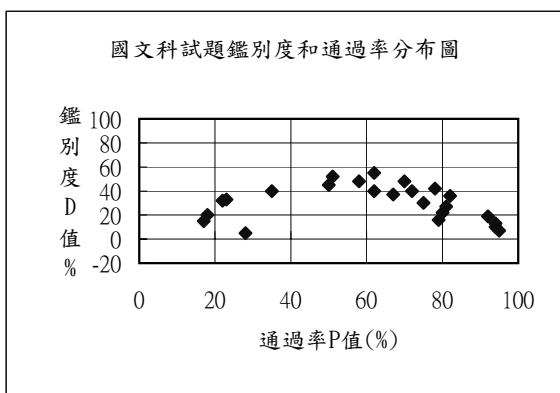

說明：通過率 P值 = 全體到考考生答對率

鑑別度 D值 = 高分組(前33%)考生答對率 - 低分組(後33%)考生答對率

(二) 九十八學年度指定科目考試
各科試題鑑別度及通過率分布圖

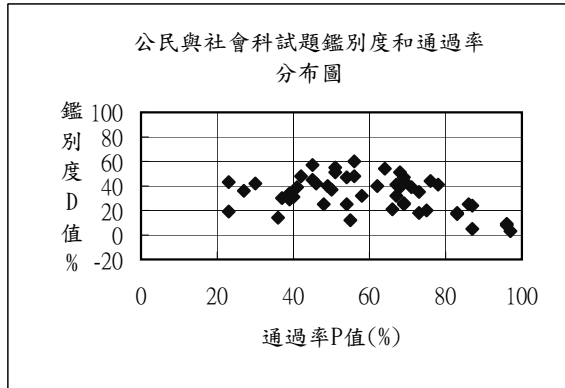
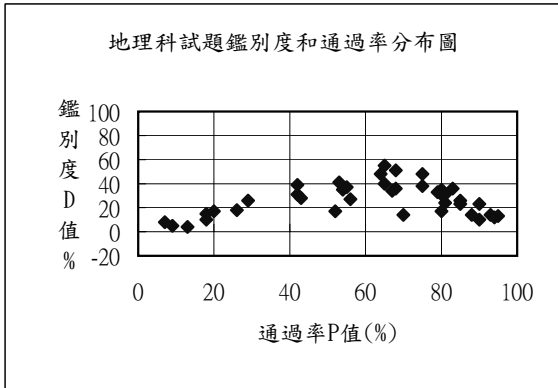
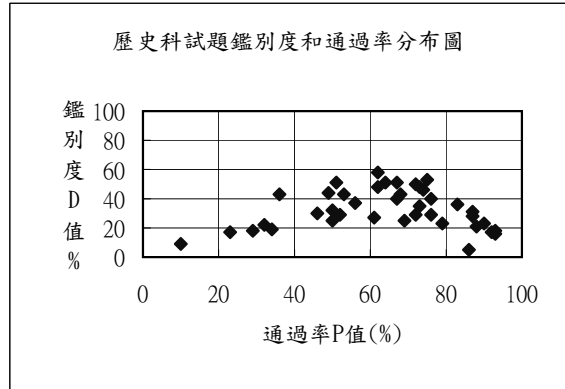
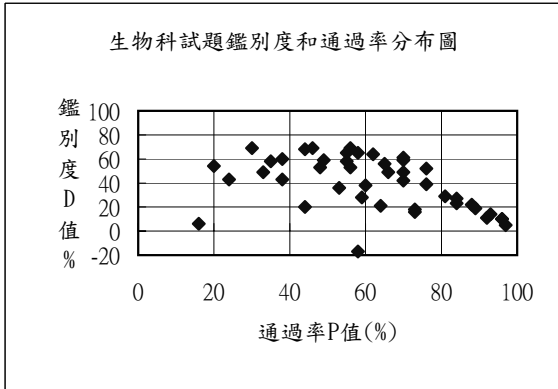

說明：通過率 P值 = 全體到考考生答對率

鑑別度D值 = 高分組(前33%)考生答對率 - 低分組(後33%)考生答對率

**(三)九十八學年度指定科目考試
國文科 答對率及鑑別指數表**

報考人數:87,284

缺考人數:3,995

到考人數:83,289

題號	P	Ph	Pl	Pa	Pb	Pc	Pd	Pe	T	D	D1	D2	D3	D4
1	70	92	44	95	85	74	59	36		48	10	11	15	23
2	95	98	91	98	97	96	94	89		7	1	1	2	5
3	67	85	48	88	77	68	57	43		37	11	9	11	14
4	82	97	61	98	95	89	79	51		36	3	6	10	28
5	62	81	41	85	74	63	53	35		40	11	11	10	18
6	94	99	89	99	98	96	94	85		10	1	2	2	9
7	62	87	32	91	79	66	49	24		55	12	13	17	25
8	28	30	25	30	30	29	28	23		5	0	1	1	5
9	17	25	10	29	19	15	12	9		15	10	4	3	3
10	72	90	50	93	84	74	62	44		40	9	10	12	18
11	80	90	68	92	86	82	76	64		22	6	4	6	12
12	51	77	25	84	65	50	36	20		52	19	15	14	16
13	94	99	86	99	99	98	96	80		13	0	1	2	16
14	79	87	71	88	83	79	76	68		16	5	4	3	8
15	78	96	54	97	93	85	72	44		42	4	8	13	28
16	92	99	80	99	98	97	93	73		19	1	1	4	20
17	58	81	33	86	72	59	44	28		48	14	13	15	16
*18	50	72	27	77	64	52	39	21	29	45	13	12	13	18
*19	75	88	58	91	84	79	72	51	62	30	7	5	7	21
*20	81	92	65	93	90	86	79	57	67	27	3	4	7	22
*21	18	28	8	32	22	17	12	5	3	20	10	5	5	7
*22	23	41	8	47	30	20	13	6	13	33	17	10	7	7
*23	22	40	8	46	28	19	12	5	10	32	18	9	7	7
*24	35	56	16	63	44	32	23	13	15	40	19	12	9	10

註：

1. 本表之分組係依總分得分而為之。
2. 本表不包含使用點字卷考生人數。
3. P=全體到考考生答對率。
4. Ph=高分組(前33%)考生答對率。
5. Pl=低分組(後33%)考生答對率。
6. Pa-Pe=依成績高低分為各佔20%的五種能力組考生答對率。
7. D=全體到考考生鑑別度Ph-Pl。
8. T=多重選擇題全對率。
9. D1-D4=五種能力組考生鑑別度(D1=Pa-Pb... D4=Pd-Pe)。
10. 題號前有星號者為多重選擇題,以得分率代替答對率。

$$11. (\text{多選題}) \text{得分率} = \left(\frac{\sum (\text{該題答對答案數} - \text{該題答錯答案數})}{\text{該題答案數} \times \text{考生人數}} \right) \times 100$$

(該題未答者分子以零分計)

**(三)九十八學年度指定科目考試
英文科 答對率及鑑別指數表**

報考人數:87,270

缺考人數:4,131

到考人數:83,139

題號	P	Ph	Pl	Pa	Pb	Pc	Pd	Pe	T	D	D1	D2	D3	D4
1	61	92	29	96	83	64	40	25		63	13	19	24	15
2	69	96	37	98	90	75	54	30		59	8	15	21	24
3	67	94	34	97	87	72	52	26		60	10	15	20	26
4	68	97	32	99	92	75	50	23		65	7	17	25	27
5	73	98	41	99	94	82	61	31		57	5	12	21	30
6	38	57	25	64	44	33	25	26		32	20	11	8	-1
7	45	70	27	80	52	37	30	25		43	28	15	7	5
8	33	55	19	62	40	24	18	21		36	22	16	6	-3
9	49	80	20	85	67	46	28	17		60	18	21	18	11
10	34	63	16	75	42	24	15	16		47	33	18	9	-1
11	42	74	20	85	53	32	22	20		54	32	21	10	2
12	54	64	35	64	66	62	49	28		29	-2	4	13	21
13	53	80	25	84	70	53	35	21		55	14	17	18	14
14	34	49	20	53	40	32	25	18		29	13	8	7	7
15	28	44	19	53	29	20	18	21		25	24	9	2	-3
16	36	60	21	69	42	27	21	22		39	27	15	6	-1
17	69	93	43	96	86	72	56	37		50	10	14	16	19
18	44	81	17	91	60	34	20	15		64	31	26	14	5
19	22	40	14	52	19	10	10	16		26	33	9	0	-6
20	45	77	22	86	59	37	24	21		55	27	22	13	3
21	30	61	9	72	38	20	11	8		52	34	18	9	3
22	44	83	12	92	64	37	19	9		71	28	27	18	10
23	59	94	24	98	83	59	37	17		70	15	24	22	20
24	34	66	11	78	43	24	16	9		55	35	19	8	7
25	40	71	12	78	56	35	19	9		59	22	21	16	10
26	45	74	24	84	54	36	29	21		50	30	18	7	8
27	25	54	6	68	29	13	7	6		48	39	16	6	1
28	17	35	8	47	15	9	8	8		27	32	6	1	0
29	51	80	23	87	66	50	34	17		57	21	16	16	17
30	28	59	8	72	33	16	10	7		51	39	17	6	3
31	56	88	21	93	77	58	37	14		67	16	19	21	23
32	67	91	36	95	85	73	55	26		55	10	12	18	29
33	83	99	59	100	98	93	82	45		40	2	5	11	37
34	66	94	32	97	87	72	51	22		62	10	15	21	29
35	80	99	50	100	97	91	76	35		49	3	6	15	41
36	82	96	60	97	94	90	79	49		36	3	4	11	30
37	74	98	39	99	95	85	62	27		59	4	10	23	35
38	69	96	32	98	92	79	52	22		64	6	13	27	30
39	46	63	28	67	55	46	34	26		35	12	9	12	8
40	76	96	48	98	93	84	67	38		48	5	9	17	29
41	39	68	13	77	52	34	19	11		55	25	18	15	8
42	84	97	62	98	95	92	81	51		35	3	3	11	30
43	49	80	18	86	67	48	27	15		62	19	19	21	12
44	62	89	33	93	80	65	44	28		56	13	15	21	16
45	62	85	32	88	79	70	50	24		53	9	9	20	26
46	72	95	44	98	90	78	62	35		51	8	12	16	27
47	54	83	24	88	72	55	35	19		59	16	17	20	16
48	64	92	29	95	86	72	49	20		63	9	14	23	29
49	55	88	23	94	76	54	33	19		65	18	22	21	14

(三)九十八學年度指定科目考試
 英文科 答對率及鑑別指數表

報考人數:87,270

缺考人數:4,131

到考人數:83,139

題號	P	Ph	Pl	Pa	Pb	Pc	Pd	Pe	T	D	D1	D2	D3	D4
50	54	82	28	89	69	53	39	22		54	20	16	14	17
51	57	84	29	90	74	59	42	22		55	16	15	17	20

**(三)九十八學年度指定科目考試
數學甲 答對率及鑑別指數表**

報考人數:42,378

缺考人數:2,259

到考人數:40,119

題號	P	Ph	Pl	Pa	Pb	Pc	Pd	Pe	T	D	D1	D2	D3	D4
1	64	80	47	86	71	63	58	41		33	15	8	5	17
2	29	51	11	60	35	25	17	9		40	25	10	8	8
3	29	61	8	75	36	16	11	7		53	39	20	5	4
* 4	47	83	8	89	70	51	28	-1	44	75	19	19	23	29
* 5	53	85	11	90	76	63	42	-6	50	74	14	13	21	48
* 6	38	72	3	80	57	40	18	-5	33	69	23	17	22	23
* 7	33	54	14	62	39	29	22	9	21	40	23	10	7	13
8	42	80	8	87	64	40	18	3		72	23	24	22	15
9	66	92	32	96	85	73	54	19		60	11	12	19	35
10	32	69	3	81	46	24	9	1		66	35	22	15	8

(三)九十八學年度指定科目考試
數學乙 答對率及鑑別指數表

報考人數:75,440

缺考人數:4,274

到考人數:71,166

題號	P	Ph	Pl	Pa	Pb	Pc	Pd	Pe	T	D	D1	D2	D3	D4
1	64	87	31	89	82	74	53	20		56	7	8	21	33
2	18	34	6	40	22	14	9	5		28	18	8	5	4
* 3	59	93	16	96	87	68	38	5	51	77	9	19	30	33
* 4	56	82	28	86	74	59	41	21	40	54	12	15	18	20
* 5	16	36	-3	42	25	14	3	-7	3	39	17	11	11	10
* 6	45	66	27	71	55	44	35	22	18	39	16	11	9	13
7	65	86	37	89	81	71	59	24		49	8	10	12	35
8	19	45	2	55	25	11	4	1		43	30	14	7	3
9	78	92	56	93	90	84	76	45		36	3	6	8	31
10	62	92	22	94	87	72	44	11		70	7	15	28	33

(三)九十八學年度指定科目考試
化學科答對率及鑑別指數表

報考人數:39,947

缺考人數:1,853

到考人數:38,094

題號	P	Ph	Pl	Pa	Pb	Pc	Pd	Pe	T	D	D1	D2	D3	D4
1	74	82	66	85	76	74	71	63		16	9	2	3	8
2	60	85	29	89	78	65	46	20		56	11	13	19	26
3	82	97	58	98	95	93	81	45		39	3	2	12	36
4	56	81	28	86	71	58	41	22		53	15	13	17	19
5	60	91	24	94	83	66	42	16		67	11	17	24	26
6	68	90	40	94	84	73	58	31		50	10	11	15	27
7	60	81	41	86	70	58	50	36		40	16	12	8	14
8	55	72	34	76	64	60	50	24		38	12	4	10	26
9	50	76	24	81	66	51	35	19		52	15	15	16	16
10	64	94	31	97	86	67	43	25		63	11	19	24	18
11	49	81	20	88	67	48	28	16		61	21	19	20	12
12	48	77	23	84	64	46	32	18		54	20	18	14	14
13	62	92	24	95	86	71	43	15		68	9	15	28	28
14	19	36	10	46	19	11	8	11		26	27	8	3	-3
15	34	64	13	75	43	23	15	13		51	32	20	8	2
*16	41	75	12	83	59	37	19	9	23	63	24	22	18	10
*17	55	80	25	83	73	60	42	16	31	55	10	13	18	26
*18	24	62	-6	70	44	17	-1	-8	14	68	26	27	18	7
*19	52	81	17	85	72	57	36	7	33	64	13	15	21	29
*20	50	76	24	82	65	50	37	17	29	52	17	15	13	20
*21	63	75	45	76	73	68	61	36	39	30	3	5	7	25
*22	30	57	8	65	42	24	13	6	14	49	23	18	11	7
*23	55	82	24	86	74	58	40	16	33	58	12	16	18	24

(三)九十八學年度指定科目考試
物理科 答對率及鑑別指數表

報考人數:39,876

缺考人數:1,801

到考人數:38,075

題號	P	Ph	Pl	Pa	Pb	Pc	Pd	Pe	T	D	D1	D2	D3	D4
1	58	81	35	88	67	56	48	29		46	21	11	8	19
2	64	95	30	97	89	69	46	22		65	8	20	23	24
3	44	69	21	76	54	42	30	17		48	22	12	12	13
4	58	89	24	93	81	62	37	17		65	12	19	25	20
5	86	98	68	98	96	92	85	58		30	2	4	7	27
6	47	69	27	76	56	44	35	24		42	20	12	9	11
7	48	72	26	79	60	47	34	21		46	19	13	13	13
8	73	93	50	96	86	76	65	41		43	10	10	11	24
9	21	48	4	61	24	9	5	4		44	37	15	4	1
10	66	93	33	96	87	70	51	24		60	9	17	19	27
11	63	92	31	96	84	66	44	25		61	12	18	22	19
12	49	82	19	90	66	45	30	14		63	24	21	15	16
13	52	83	22	89	70	49	34	17		61	19	21	15	17
14	59	75	42	80	66	60	54	35		33	14	6	6	19
15	31	62	11	73	40	19	11	11		51	33	21	8	0
16	62	94	23	96	88	70	41	15		71	8	18	29	26
17	77	98	50	99	94	83	67	41		48	5	11	16	26
18	52	92	12	96	80	52	22	8		80	16	28	30	14
19	5	10	3	14	3	2	3	3		7	11	1	-1	0
20	41	79	12	88	61	30	15	11		67	27	31	15	4
*21	28	49	6	56	36	29	18	0	15	43	20	7	11	18
*22	42	77	9	84	63	40	21	3	27	68	21	23	19	18
*23	29	65	2	76	43	21	8	-1	18	63	33	22	13	9
*24	33	61	12	70	42	25	17	10	17	49	28	17	8	7

(三)九十八學年度指定科目考試
生物科答對率及鑑別指數表

報考人數:26,026

缺考人數:1,948

到考人數:24,078

題號	P	Ph	Pl	Pa	Pb	Pc	Pd	Pe	T	D	D1	D2	D3	D4
1	66	89	40	93	81	69	54	33		49	12	12	15	21
2	44	81	13	88	65	36	18	12		68	23	29	18	6
3	70	94	45	97	87	70	55	41		49	10	17	15	14
4	38	63	20	71	46	33	22	18		43	25	13	11	4
5	58	49	66	47	53	59	64	67		-17	-6	-6	-5	-3
6	96	100	90	100	99	99	97	86		10	1	0	2	11
7	48	75	22	81	64	46	30	17		53	17	18	16	13
8	81	93	64	95	91	87	79	55		29	4	4	8	24
9	84	94	71	95	92	88	81	65		23	3	4	7	16
10	96	100	90	100	100	99	98	85		10	0	1	1	13
11	76	93	54	95	89	80	68	46		39	6	9	12	22
12	97	99	94	99	99	99	98	91		5	0	0	1	7
13	70	96	37	98	91	77	52	30		59	7	14	25	22
14	70	89	47	92	84	72	58	41		42	8	12	14	17
15	16	21	15	24	15	13	14	16		6	9	2	-1	-2
16	24	50	7	61	29	14	8	8		43	32	15	6	0
17	65	92	36	96	84	68	46	32		56	12	16	22	14
18	70	98	37	99	93	76	53	30		61	6	17	23	23
19	49	81	22	88	66	43	29	18		59	22	23	14	11
20	76	98	46	99	95	85	63	37		52	4	10	22	26
*21	55	82	24	86	73	60	40	15	39	58	13	13	20	25
*22	58	87	22	90	81	65	42	13	44	65	9	16	23	29
*23	46	82	13	90	66	41	21	11	30	69	24	25	20	10
*24	73	81	63	82	79	76	73	57	52	18	3	3	3	16
*25	89	97	78	97	95	93	90	70	85	19	2	2	3	20
*26	73	80	64	82	76	74	72	60	43	16	6	2	2	12
*27	56	89	20	93	79	60	37	12	47	69	14	19	23	25
*28	44	54	34	57	49	44	39	31	18	20	8	5	5	8
*29	30	67	-2	78	48	22	5	-4	19	69	30	26	17	9
*30	38	70	10	77	54	35	18	6	27	60	23	19	17	12
*31	60	79	41	83	71	61	50	37	36	38	12	10	11	13
*32	55	86	21	90	76	57	37	13	35	65	14	19	20	24
*33	62	91	27	94	85	68	44	19	49	64	9	17	24	25
*34	20	51	-3	62	31	11	1	-3	12	54	31	20	10	4
*35	35	65	7	71	52	33	18	2	21	58	19	19	15	16
36	92	96	85	97	95	94	93	81		11	2	1	1	12
*37	93	99	85	99	98	96	94	80	90	14	1	2	2	14
38	59	72	44	75	65	61	54	40		28	10	4	7	14
*39	53	70	34	75	61	53	46	28	40	36	14	8	7	18
40	33	61	12	69	44	27	16	11		49	25	17	11	5
*41	64	73	52	75	69	68	64	45	53	21	6	1	4	19
42	84	95	68	97	93	90	83	59		27	4	3	7	24
43	56	81	28	84	73	61	41	21		53	11	12	20	20
44	88	97	75	98	95	92	86	68		22	3	3	6	18

(三)九十八學年度指定科目考試
歷史科 答對率及鑑別指數表

報考人數:52,845

缺考人數:3,252

到考人數:49,593

題號	P	Ph	Pl	Pa	Pb	Pc	Pd	Pe	T	D	D1	D2	D3	D4
1	87	98	70	99	97	92	86	61		28	2	5	6	25
2	93	100	82	100	99	98	94	75		18	1	1	4	19
3	75	97	44	98	93	84	66	33		53	5	9	18	33
4	29	39	21	43	32	27	23	20		18	11	5	4	3
5	76	88	59	90	84	79	73	52		29	6	5	6	21
6	34	44	25	47	38	35	31	22		19	9	3	4	9
7	67	87	47	90	79	68	56	43		40	11	11	12	13
8	50	66	34	71	58	50	43	29		32	13	8	7	14
9	52	67	38	72	58	50	42	36		29	14	8	8	6
10	53	75	32	79	66	53	41	28		43	13	13	12	13
11	87	99	68	99	98	93	83	60		31	1	5	10	23
12	46	62	32	67	53	45	38	28		30	14	8	7	10
13	79	88	65	90	86	82	77	58		23	4	4	5	19
14	72	86	57	89	79	72	65	53		29	10	7	7	12
15	88	97	76	98	95	91	84	71		21	3	4	7	13
16	72	94	44	96	88	77	63	33		50	8	11	14	30
17	56	73	36	76	67	59	50	28		37	9	8	9	22
18	73	93	45	95	89	80	65	35		48	6	9	15	30
19	86	89	84	91	87	86	85	83		5	4	1	1	2
20	61	74	47	77	67	61	54	44		27	10	6	7	10
21	10	16	7	19	10	8	7	7		9	9	2	1	0
22	74	94	48	96	89	80	65	39		46	7	9	15	26
23	93	99	83	100	99	97	93	77		16	1	2	4	16
24	51	77	26	82	66	52	37	20		51	16	14	15	17
25	76	93	53	96	89	81	68	45		40	7	8	13	23
26	69	82	57	85	76	68	61	55		25	9	8	7	6
27	62	85	37	89	77	64	49	30		48	12	13	15	19
28	32	44	22	48	35	31	27	19		22	13	4	4	8
29	68	88	45	92	82	72	58	37		43	10	10	14	21
30	92	99	82	99	98	97	94	74		17	1	1	3	20
31	83	98	62	99	96	90	81	52		36	3	6	9	29
32	23	33	16	38	24	20	17	15		17	14	4	3	2
33	64	89	38	93	80	66	50	31		51	13	14	16	19
34	67	90	39	93	84	72	57	30		51	9	12	15	27
35	49	71	27	77	61	49	37	21		44	16	12	12	16
36	62	88	30	92	80	67	48	21		58	12	13	19	27
*37	36	56	13	61	48	39	28	5	12	43	13	9	11	23
*38	90	98	75	99	97	95	90	67	87	23	2	2	5	23
*39	50	61	36	63	57	52	47	29	21	25	6	5	5	18
*40	73	89	54	91	84	77	68	46	60	35	7	7	9	22

(三)九十八學年度指定科目考試
地理科 答對率及鑑別指數表

報考人數:52,593

缺考人數:3,190

到考人數:49,403

題號	P	Ph	Pl	Pa	Pb	Pc	Pd	Pe	T	D	D1	D2	D3	D4
1	29	44	18	50	33	25	21	18		26	17	8	4	3
2	75	95	47	97	91	83	69	35		48	6	8	14	34
3	81	92	68	94	89	84	76	63		24	5	5	8	13
4	95	100	87	100	99	99	97	81		13	1	0	2	16
5	88	94	80	94	92	90	87	75		14	2	2	3	12
6	55	74	37	79	65	54	44	34		37	14	11	10	10
7	18	24	14	25	21	18	15	12		10	4	3	3	3
8	56	69	42	73	63	55	49	38		27	10	8	6	11
9	13	16	12	18	13	12	11	13		4	5	1	1	-2
10	20	30	13	34	23	17	14	12		17	11	6	3	2
11	53	74	33	80	64	52	40	30		41	16	12	12	10
12	75	91	53	94	86	79	69	45		38	8	7	10	24
13	70	78	64	81	71	68	66	63		14	10	3	2	3
14	26	36	18	39	29	23	21	17		18	10	6	2	4
15	80	87	70	89	85	83	79	65		17	4	2	4	14
16	18	26	11	30	20	15	12	11		15	10	5	3	1
17	93	98	84	99	97	96	93	79		14	2	1	3	14
18	7	12	4	15	8	6	4	4		8	7	2	2	0
19	67	82	48	85	76	70	60	41		34	9	6	10	19
20	80	95	60	97	92	86	75	52		35	5	6	11	23
21	94	99	87	99	98	96	95	82		12	1	2	1	13
22	64	86	38	89	79	68	54	30		48	10	11	14	24
23	68	92	41	95	85	73	55	34		51	10	12	18	21
24	83	98	62	99	95	89	79	52		36	4	6	10	27
25	42	57	26	60	50	42	33	23		31	10	8	9	10
26	9	12	7	14	10	9	7	7		5	4	1	2	0
27	85	94	71	96	92	89	83	64		23	4	3	6	19
28	79	93	60	95	90	83	73	54		33	5	7	10	19
29	80	93	62	94	90	86	78	52		31	4	4	8	26
30	90	94	84	95	93	92	90	80		10	2	1	2	10
31	90	99	76	99	98	96	91	68		23	1	2	5	23
32	65	84	44	88	76	67	57	37		40	12	9	10	20
33	52	60	43	62	57	54	50	39		17	5	3	4	11
34	68	86	50	90	78	68	58	45		36	12	10	10	13
35	54	72	37	77	63	54	45	32		35	14	9	9	13
36	85	95	69	96	94	91	85	59		26	2	3	6	26
37	65	90	35	93	83	70	52	27		55	10	13	18	25
38	42	62	23	67	52	42	31	19		39	15	10	11	12
39	43	58	30	62	49	41	36	26		28	13	8	5	10
40	81	94	63	95	92	87	79	53		31	3	5	8	26

(三)九十八學年度指定科目考試
公民與社會科 答對率及鑑別指數表

報考人數:46,948

缺考人數:3,281

到考人數:43,667

題號	P	Ph	Pl	Pa	Pb	Pc	Pd	Pe	T	D	D1	D2	D3	D4
1	96	99	91	100	99	98	96	88		8	1	1	2	8
2	83	91	74	93	87	84	79	71		17	6	3	5	8
3	39	57	23	62	49	37	29	20		34	13	12	8	9
4	51	77	26	83	65	49	37	21		51	18	16	12	16
5	36	44	30	48	37	34	32	29		14	11	3	2	3
6	46	68	26	75	56	44	33	22		42	19	12	11	11
7	27	47	11	54	34	23	15	10		36	20	11	8	5
8	66	76	55	79	71	68	62	52		21	8	3	6	10
9	73	80	62	81	78	76	73	56		18	3	2	3	17
10	86	96	71	97	94	91	84	63		25	3	3	7	21
11	41	63	24	70	49	35	28	21		39	21	14	7	7
12	87	88	83	88	89	90	87	80		5	-1	-1	3	7
13	67	86	45	89	79	70	59	38		41	10	9	11	21
14	49	69	29	75	59	48	38	25		40	16	11	10	13
15	56	81	33	86	70	53	40	30		48	16	17	13	10
16	45	68	23	75	54	42	31	20		45	21	12	11	11
17	64	89	35	93	82	67	51	26		54	11	15	16	25
18	96	99	90	100	99	98	97	86		9	1	1	1	11
19	75	84	64	85	81	77	73	58		20	4	4	4	15
20	97	98	95	98	98	98	97	94		3	0	0	1	3
21	30	54	12	63	37	24	16	10		42	26	13	8	6
22	69	91	44	94	84	72	56	37		47	10	12	16	19
23	71	89	50	92	82	74	63	43		39	10	8	11	20
24	37	53	23	58	42	35	28	20		30	16	7	7	8
25	48	60	35	63	54	50	45	30		25	9	4	5	15
26	73	90	55	93	83	75	67	48		35	10	8	8	19
27	69	82	57	86	75	68	62	54		25	11	7	6	8
28	68	87	48	90	80	71	60	41		39	10	9	11	19
29	51	80	25	87	66	48	32	21		55	21	18	16	11
30	55	61	49	63	57	55	52	48		12	6	2	3	4
31	83	91	73	93	88	85	81	69		18	5	3	4	12
32	56	86	26	91	75	55	36	21		60	16	20	19	15
33	69	90	46	94	82	70	61	37		44	12	12	9	24
34	50	68	31	73	58	50	42	26		37	15	8	8	16
35	45	75	18	82	61	42	27	14		57	21	19	15	13
36	67	82	50	85	76	71	61	43		32	9	5	10	18
37	87	97	73	98	95	92	86	65		24	3	3	6	21
38	62	82	42	86	74	64	52	36		40	12	10	12	16
39	54	76	29	81	68	56	43	21		47	13	12	13	22
40	76	95	51	97	91	82	67	42		44	6	9	15	25
*41	69	81	55	84	76	70	64	51	45	26	8	6	6	13
*42	23	45	2	50	34	21	10	-2	3	43	16	13	11	12
*43	54	65	40	68	60	55	50	35	31	25	8	5	5	15
*44	39	53	24	57	47	39	32	19	19	29	10	8	7	13
*45	23	32	13	35	27	23	17	11	9	19	8	4	6	6
*46	58	72	40	73	69	63	53	33	31	32	4	6	10	20
*47	68	90	39	92	84	74	58	29	56	51	8	10	16	29
*48	40	57	26	63	46	38	30	24	29	31	17	8	8	6
*49	78	95	54	97	92	84	72	43	72	41	5	8	12	29

(三)九十八學年度指定科目考試
公民與社會科 答對率及鑑別指數表

報考人數:46,948

缺考人數:3,281

到考人數:43,667

題號	P	Ph	Pl	Pa	Pb	Pc	Pd	Pe	T	D	D1	D2	D3	D4
*50	42	67	19	74	55	41	29	14	21	48	19	14	12	15

(四)九十八學年度指定科目考試

國文科 選擇題選項分析

題號		未答	A	B	C	D	E	F	G	H	I	J
1	T	6	* 70	14	6	4						
	H	0	92	5	2	1						
	L	14	44	22	12	8						
2	T	0	1	0	4	* 95						
	H	0	0	0	2	98						
	L	1	1	0	6	91						
3	T	10	* 67	10	1	13						
	H	4	85	6	0	5						
	L	15	48	13	1	22						
4	T	6	2	1	8	* 82						
	H	1	0	0	2	97						
	L	14	4	3	17	61						
5	T	4	6	* 62	15	13						
	H	1	3	81	11	4						
	L	7	10	41	18	23						
6	T	0	0	4	1	* 94						
	H	0	0	1	0	99						
	L	1	1	7	3	89						
7	T	10	13	12	3	* 62						
	H	1	6	5	0	87						
	L	21	21	20	6	32						
8	T	3	4	* 28	5	59						
	H	2	3	30	3	61						
	L	4	6	25	7	57						
9	T	8	* 17	28	13	34						
	H	5	25	25	12	32						
	L	11	10	31	14	35						
10	T	12	10	* 72	6	0						
	H	4	4	90	2	0						
	L	19	17	50	12	1						
11	T	3	11	* 80	5	2						
	H	1	7	90	2	1						
	L	5	14	68	9	4						
12	T	26	5	* 51	11	7						
	H	11	3	77	4	4						
	L	41	5	25	19	9						
13	T	1	* 94	2	1	1						
	H	0	99	0	0	0						
	L	3	86	6	3	2						
14	T	4	7	8	* 79	2						
	H	2	5	5	87	2						
	L	7	10	11	71	2						
15	T	8	3	4	* 78	7						
	H	1	0	0	96	2						
	L	18	6	9	54	13						
16	T	3	1	3	0	* 92						
	H	0	0	1	0	99						
	L	8	3	7	1	80						
17	T	12	11	* 58	13	6						
	H	3	5	82	7	3						
	L	21	17	34	19	10						
*18	T	16	10	* 64	14	* 66	* 61					
	H	3	4	79	8	87	76					
	L	31	16	49	20	43	45					
*19	T	5	* 86	14	8	* 89	* 82					
	H	1	94	9	3	97	91					
	L	10	75	19	15	78	72					
*20	T	1	* 96	6	* 97	19	* 84					
	H	0	99	2	99	12	96					
	L	2	90	11	92	27	68					

(四)九十八學年度指定科目考試

國文科 選擇題選項分析

題號		未答	A	B	C	D	E	F	G	H	I	J
*21	T	2	85	* 57	49	* 83	* 87					
	H	0	86	59	35	91	91					
	L	5	82	54	61	73	82					
*22	T	28	24	26	* 57	* 53	* 34					
	H	11	19	28	77	71	47					
	L	46	26	23	37	36	25					
*23	T	17	23	* 51	* 67	* 38	35					
	H	7	17	66	82	42	27					
	L	28	26	39	51	34	42					
*24	T	6	* 87	16	* 56	* 72	64					
	H	2	94	11	75	80	47					
	L	11	77	20	39	64	75					

註：

1. 本表之分組係依總分得分而為之。
2. 題號前有星號者為多重選擇題。
3. T, H, L 分別為全部到考考生, 高分組考生(前33%), 低分組考生(後33%)之答案百分比。
4. 各答案百分比前有星號者為標準答案。
5. 各答案百分比=畫記該答案人數÷該組(高分組, 低分組, 全體)全部到考人數。
6. 因小數點四捨五入, 各選項百分比總計近似100%。

(四)九十八學年度指定科目考試

英文科 選擇題選項分析

題號		未答	A	B	C	D	E	F	G	H	I	J
1	T	5	11	9	13	* 61						
	H	1	2	1	4	92						
	L	10	21	19	21	29						
2	T	5	4	15	* 69	6						
	H	1	1	2	96	1						
	L	10	9	30	37	14						
3	T	10	* 67	8	7	9						
	H	1	94	1	1	3						
	L	18	34	16	16	16						
4	T	8	5	9	10	* 68						
	H	1	0	1	1	97						
	L	15	14	18	22	32						
5	T	5	* 73	6	10	5						
	H	0	98	1	1	0						
	L	11	41	14	21	13						
6	T	10	7	41	* 38	4						
	H	3	7	33	57	0						
	L	18	8	39	25	10						
7	T	12	12	23	* 45	8						
	H	4	4	18	70	3						
	L	16	21	22	27	14						
8	T	24	9	* 33	10	25						
	H	9	7	55	3	26						
	L	30	10	19	19	21						
9	T	14	11	15	12	* 49						
	H	4	2	10	5	80						
	L	21	20	19	21	20						
10	T	13	22	* 34	18	11						
	H	5	20	63	9	2						
	L	17	20	16	25	22						
11	T	9	29	7	* 42	13						
	H	5	13	1	74	7						
	L	12	38	15	20	15						
12	T	8	25	* 54	7	7						
	H	1	30	64	1	3						
	L	16	21	35	15	13						
13	T	10	* 53	11	16	10						
	H	2	80	8	9	2						
	L	16	25	17	21	21						
14	T	10	14	19	24	* 34						
	H	3	7	25	16	49						
	L	16	18	16	30	20						
15	T	12	8	42	* 28	10						
	H	7	4	39	44	6						
	L	14	12	39	19	16						
16	T	16	16	19	* 36	13						
	H	5	14	13	60	7						
	L	20	18	23	21	17						
17	T	8	11	6	* 69	6						
	H	1	3	1	93	2						
	L	13	19	13	43	10						
18	T	19	* 44	11	15	10						
	H	7	81	3	6	4						
	L	24	17	18	24	17						
19	T	21	14	18	25	* 22						
	H	9	7	14	29	40						
	L	26	20	22	19	14						
20	T	13	14	* 45	18	10						
	H	3	12	77	5	3						
	L	18	14	22	30	16						

(四)九十八學年度指定科目考試

英文科 選擇題選項分析

題號		未答	A	B	C	D	E	F	G	H	I	J
21	T	14	5	6	13	6	1	4	1	7	12	* 30
	H	3	5	3	12	2	0	1	0	3	12	61
	L	23	6	10	15	10	2	7	2	8	9	9
22	T	17	5	5	5	3	7	* 44	10	1	2	3
	H	3	1	2	1	0	2	83	6	0	0	1
	L	26	8	7	8	7	10	12	12	3	3	5
23	T	13	3	6	5	* 59	1	3	1	1	4	3
	H	2	0	1	1	94	0	0	0	0	0	1
	L	23	7	13	8	24	2	5	2	3	7	5
24	T	14	13	5	2	2	17	3	* 34	8	1	1
	H	3	5	5	0	0	12	1	66	7	0	0
	L	23	17	5	4	5	17	5	11	7	2	3
25	T	14	7	10	15	2	1	2	1	2	* 40	6
	H	2	4	3	16	0	0	0	0	0	71	3
	L	25	8	13	12	5	3	5	3	4	12	9
26	T	12	14	5	2	2	* 45	5	9	2	1	2
	H	2	11	6	0	0	74	2	4	0	0	1
	L	21	12	5	5	4	24	6	12	5	3	4
27	T	18	* 25	7	22	3	2	3	3	3	5	10
	H	5	54	4	25	0	0	1	0	1	2	7
	L	28	6	9	13	6	3	6	6	5	7	9
28	T	18	5	8	* 17	2	1	5	1	10	14	18
	H	6	8	8	35	0	0	1	0	8	13	19
	L	26	4	6	8	5	2	9	2	10	14	14
29	T	14	3	3	2	3	5	10	4	* 51	3	2
	H	3	1	2	2	1	2	6	1	80	1	1
	L	23	4	4	4	6	7	11	7	23	7	4
30	T	19	8	* 28	3	5	5	4	17	3	3	5
	H	5	5	59	2	2	5	2	17	1	0	2
	L	28	9	8	5	8	5	6	11	6	6	7
31	T	3	11	4	24	3	* 56					
	H	0	4	0	8	0	88					
	L	7	16	10	39	7	21					
32	T	3	9	3	* 67	3	14					
	H	0	1	0	91	0	7					
	L	8	20	9	36	7	19					
33	T	3	5	3	2	* 83	3					
	H	0	0	0	0	99	0					
	L	7	13	8	7	59	7					
34	T	3	* 66	7	3	5	15					
	H	0	94	1	0	0	4					
	L	8	32	18	7	12	23					
35	T	3	4	* 80	2	2	8					
	H	0	0	99	0	0	0					
	L	8	11	50	6	7	19					
36	T	3	10	3	* 82	3						
	H	0	3	0	96	0						
	L	7	18	7	60	8						
37	T	5	* 74	5	8	8						
	H	0	98	0	0	1						
	L	12	39	12	20	17						
38	T	5	* 69	13	4	8						
	H	0	96	2	0	1						
	L	12	32	28	10	17						
39	T	7	3	* 46	38	6						
	H	0	0	63	36	1						
	L	17	8	28	34	14						
40	T	6	2	* 76	6	10						
	H	0	0	96	0	3						
	L	15	6	48	15	17						

(四)九十八學年度指定科目考試

英文科 選擇題選項分析

題號		未答	A	B	C	D	E	F	G	H	I	J
41	T	8	* 39	17	8	28						
	H	2	68	14	2	14						
	L	16	13	19	17	35						
42	T	5	4	6	* 84	2						
	H	0	0	2	97	0						
	L	12	9	10	62	7						
43	T	13	14	6	18	* 49						
	H	2	6	1	12	80						
	L	26	19	15	22	18						
44	T	12	4	5	* 62	17						
	H	1	2	0	89	8						
	L	24	8	14	33	21						
45	T	10	19	* 62	6	4						
	H	0	14	85	0	0						
	L	22	21	32	15	10						
46	T	11	3	8	* 72	6						
	H	1	0	3	95	1						
	L	23	7	12	44	13						
47	T	16	11	7	12	* 54						
	H	3	7	2	6	83						
	L	29	15	14	19	24						
48	T	7	* 64	2	16	10						
	H	1	92	0	4	2						
	L	13	29	7	28	22						
49	T	15	9	9	13	* 55						
	H	2	5	1	3	88						
	L	25	9	20	23	23						
50	T	13	8	10	14	* 54						
	H	2	4	2	9	83						
	L	23	11	20	18	28						
51	T	9	* 57	2	15	16						
	H	2	84	0	6	8						
	L	17	29	7	24	23						

(四)九十八學年度指定科目考試

數學甲 選擇題選項分析

題號		未答	1	2	3	4	5	6	7	8	9	0
1	T	4	2	7	* 64	22	1					
	H	1	0	3	80	15	0					
	L	8	4	12	47	27	2					
2	T	3	23	34	7	4	* 29					
	H	1	21	23	2	2	51					
	L	4	24	44	11	6	11					
3	T	39	16	3	5	* 29	8					
	H	19	10	2	2	61	6					
	L	49	20	6	9	8	9					
* 4	T	7	30	* 81	22	28						
	H	2	11	95	7	10						
	L	11	52	65	38	48						
* 5	T	4	* 79	25	23	* 75						
	H	1	96	8	9	91						
	L	7	56	47	44	56						
* 6	T	10	* 78	41	* 63	25						
	H	2	94	25	85	8						
	L	19	61	55	43	43						
* 7	T	16	15	* 71	50	* 59						
	H	8	8	88	43	71						
	L	21	24	55	56	53						

(四)九十八學年度指定科目考試

數學乙 選擇題選項分析

題號		未答	1	2	3	4	5	6	7	8	9	0
1	T	3	* 64	3	11	11	9					
	H	0	87	2	5	4	2					
	L	7	31	3	19	20	20					
2	T	9	4	5	64	* 18	1					
	H	4	3	2	57	34	1					
	L	13	4	8	68	6	2					
* 3	T	15	* 74	* 69	11	15	* 74					
	H	1	97	96	1	6	97					
	L	31	46	37	25	26	44					
* 4	T	9	25	* 77	* 79	* 61	6					
	H	2	10	95	90	83	3					
	L	17	41	56	67	39	10					
* 5	T	12	19	28	48	65	* 67					
	H	5	10	24	40	63	85					
	L	17	28	34	54	63	47					
* 6	T	4	* 91	* 86	* 61	35	* 54					
	H	2	95	95	77	24	68					
	L	6	87	76	45	45	46					

(四)九十八學年度指定科目考試

化學科 選擇題選項分析

題號		未答	A	B	C	D	E	F	G	H	I	J
1	T	5	7	* 74	1	2	11					
	H	3	6	82	1	2	7					
	L	6	8	66	3	2	15					
2	T	5	4	5	18	9	* 60					
	H	1	1	1	5	7	85					
	L	11	7	9	33	11	29					
3	T	5	2	4	3	* 82	3					
	H	0	0	2	2	0	97					
	L	13	6	8	7	58	8					
4	T	23	8	* 56	11	2	1					
	H	11	5	81	3	0	0					
	L	34	11	28	22	5	1					
5	T	9	3	15	6	* 60	7					
	H	1	0	4	1	91	2					
	L	18	6	26	12	24	14					
6	T	6	* 68	16	7	1	2					
	H	1	90	7	1	0	0					
	L	12	40	25	16	2	4					
7	T	14	2	5	9	* 60	10					
	H	6	1	2	4	81	7					
	L	20	4	8	14	41	13					
8	T	12	* 55	5	13	13	2					
	H	7	72	3	8	9	1					
	L	18	34	8	19	17	3					
9	T	12	9	5	16	* 50	7					
	H	4	7	3	5	76	5					
	L	20	11	8	27	24	10					
10	T	15	4	5	* 64	5	7					
	H	1	1	2	94	1	1					
	L	31	7	9	31	10	12					
11	T	27	3	8	* 49	5	7					
	H	8	1	4	81	2	3					
	L	44	5	14	20	8	9					
12	T	10	18	15	4	4	* 48					
	H	2	16	4	1	1	77					
	L	19	17	24	9	9	23					
13	T	6	* 62	7	19	4	2					
	H	0	92	1	7	0	0					
	L	15	24	13	31	10	6					
14	T	51	4	8	* 19	13	4					
	H	29	3	8	36	19	4					
	L	62	4	10	10	10	4					
15	T	36	* 7	8	* 27	16	6					
	H	13	9	3	55	17	3					
	L	52	5	15	9	12	8					
*16	T	8	* 76	22	* 61	* 78	* 49					
	H	0	95	5	80	95	73					
	L	18	54	41	46	59	35					
*17	T	3	* 83	* 86	* 52	* 84	24					
	H	0	98	97	64	97	7					
	L	9	61	71	41	68	42					
*18	T	13	* 77	* 56	40	* 57	* 42					
	H	3	95	81	11	81	55					
	L	21	59	35	62	39	34					
*19	T	6	* 67	26	20	* 75	* 79					
	H	0	81	9	4	90	93					
	L	13	51	43	43	58	63					
*20	T	10	18	12	* 73	49	* 86					
	H	3	7	6	90	32	96					
	L	15	30	19	56	63	75					

(四)九十八學年度指定科目考試

化學科 選擇題選項分析

題號		未答	A	B	C	D	E	F	G	H	I	J
*21	T	3	* 87	30	* 88	26	* 86					
	H	0	92	37	98	10	95					
	L	9	78	23	74	44	73					
*22	T	5	15	58	* 60	43	* 83					
	H	1	6	43	79	30	94					
	L	11	23	64	45	53	71					
*23	T	6	* 83	* 78	* 78	* 56	17					
	H	0	98	92	90	79	4					
	L	14	60	62	64	36	33					

(四)九十八學年度指定科目考試

物理科 選擇題選項分析

題號		未答	A	B	C	D	E	F	G	H	I	J
1	T	8	13	* 58	5	3	14					
	H	3	6	81	2	1	7					
	L	11	19	35	10	6	20					
2	T	10	4	* 64	10	7	4					
	H	1	0	95	2	1	1					
	L	19	9	30	20	14	8					
3	T	7	29	17	* 44	2	1					
	H	2	17	11	69	1	1					
	L	12	40	21	21	4	2					
4	T	14	2	14	7	4	* 58					
	H	1	0	8	1	1	89					
	L	31	3	19	15	8	24					
5	T	4	1	2	5	* 86	2					
	H	0	0	0	1	98	0					
	L	8	1	6	12	68	5					
6	T	15	3	12	* 47	11	12					
	H	6	2	8	69	6	9					
	L	22	5	15	27	16	14					
7	T	10	16	9	* 48	14	2					
	H	4	9	3	72	12	0					
	L	13	23	16	26	16	6					
8	T	18	1	2	* 73	4	2					
	H	5	0	0	93	1	0					
	L	29	3	5	50	9	4					
9	T	46	* 21	13	7	10	3					
	H	22	48	20	4	4	3					
	L	59	4	7	10	17	3					
10	T	21	3	2	6	* 66	3					
	H	4	1	0	1	93	1					
	L	38	5	5	14	33	5					
11	T	10	21	1	2	4	* 63					
	H	0	6	0	1	0	92					
	L	23	32	3	4	7	31					
12	T	6	2	9	14	19	* 49					
	H	2	1	2	7	7	82					
	L	10	4	18	18	31	19					
13	T	14	2	3	3	26	* 52					
	H	1	0	0	0	16	83					
	L	29	6	7	7	29	22					
14	T	10	15	1	11	4	* 59					
	H	7	10	0	5	3	75					
	L	10	21	2	19	5	42					
15	T	46	3	14	* 31	5	2					
	H	16	2	15	62	3	2					
	L	67	3	11	11	7	2					
16	T	25	3	3	* 62	4	2					
	H	4	1	0	94	0	0					
	L	47	7	7	23	10	5					
17	T	12	5	1	2	* 77	3					
	H	1	1	0	1	98	0					
	L	25	10	2	5	50	8					
18	T	21	7	11	1	8	* 52					
	H	2	2	2	0	2	92					
	L	38	13	22	4	12	12					
19	T	71	4	8	7	6	* 5					
	H	67	4	7	4	7	10					
	L	66	3	10	11	7	3					
20	T	34	* 41	9	8	6	2					
	H	9	79	4	7	1	1					
	L	46	12	17	8	13	4					

(四)九十八學年度指定科目考試

物理科 選擇題選項分析

題號		未答	A	B	C	D	E	F	G	H	I	J
*21	T	8	* 50	32	22	* 75	47					
	H	3	56	21	10	93	44					
	L	11	45	48	37	59	48					
*22	T	12	* 78	15	34	30	* 63					
	H	2	96	3	13	13	77					
	L	20	58	31	53	45	53					
*23	T	30	* 57	23	* 58	27	* 44					
	H	12	86	5	80	14	61					
	L	37	36	43	47	40	35					
*24	T	18	25	33	* 60	* 52	* 69					
	H	9	8	17	75	67	82					
	L	23	41	45	53	45	58					

(四)九十八學年度指定科目考試

生物科 選擇題選項分析

題號		未答	A	B	C	D	E	F	G	H	I	J
1	T	7	5	9	* 66	13						
	H	1	0	3	89	7						
	L	15	12	17	40	17						
2	T	19	5	22	10	* 44						
	H	2	1	12	4	81						
	L	39	7	25	16	13						
3	T	4	1	* 70	17	8						
	H	0	0	94	6	0						
	L	9	3	45	24	19						
4	T	29	12	* 38	8	13						
	H	9	10	63	5	13						
	L	46	13	20	11	11						
5	T	2	9	0	* 58	30						
	H	1	15	0	49	34						
	L	3	5	1	66	25						
6	T	2	* 96	1	1	1						
	H	0	100	0	0	0						
	L	4	90	2	2	2						
7	T	8	* 48	6	16	22						
	H	4	75	3	8	10						
	L	12	22	9	23	35						
8	T	8	2	* 81	3	6						
	H	1	1	93	1	4						
	L	19	4	64	7	7						
9	T	2	0	0	* 84	13						
	H	0	0	0	94	6						
	L	5	0	1	71	22						
10	T	1	0	1	1	* 96						
	H	0	0	0	0	100						
	L	2	1	3	4	90						
11	T	3	14	3	5	* 76						
	H	0	6	0	0	93						
	L	7	20	6	14	54						
12	T	1	0	0	* 97	2						
	H	0	0	0	99	1						
	L	2	0	1	94	3						
13	T	12	11	5	* 70	3						
	H	1	1	2	96	1						
	L	25	24	8	37	6						
14	T	7	10	* 70	11	3						
	H	1	4	89	3	2						
	L	15	16	47	18	4						
15	T	20	* 16	14	39	10						
	H	10	21	13	48	8						
	L	27	15	17	29	11						
16	T	26	* 24	20	13	17						
	H	9	50	7	17	17						
	L	40	7	31	8	13						
17	T	13	2	* 65	14	6						
	H	2	0	92	4	1						
	L	24	4	36	25	10						
18	T	14	* 70	4	11	1						
	H	1	98	0	1	0						
	L	31	37	8	20	4						
19	T	10	28	5	8	* 49						
	H	1	13	2	3	81						
	L	20	36	7	14	22						
20	T	8	2	3	12	* 76						
	H	0	0	0	2	98						
	L	21	4	7	23	46						

(四)九十八學年度指定科目考試

生物科 選擇題選項分析

題號		未答	A	B	C	D	E	F	G	H	I	J
*21	T	16	* 73	12	* 55	* 75	12					
	H	3	95	4	71	94	3					
	L	32	46	22	41	52	23					
*22	T	8	* 83	11	* 75	11	37					
	H	1	95	2	95	1	18					
	L	17	67	25	48	24	51					
*23	T	12	36	* 76	15	* 79	34					
	H	1	18	92	3	98	14					
	L	25	48	59	28	56	44					
*24	T	3	5	3	* 91	6	* 58					
	H	1	2	1	97	2	60					
	L	6	10	7	82	12	56					
*25	T	1	2	5	* 95	6	* 91					
	H	0	1	2	99	2	97					
	L	3	5	10	88	12	84					
*26	T	1	* 96	2	11	* 98	49					
	H	0	99	0	6	100	44					
	L	2	91	4	19	96	52					
*27	T	2	* 67	16	* 95	38	17					
	H	0	92	2	100	13	5					
	L	5	40	34	89	59	32					
*28	T	5	* 86	22	* 65	* 88	59					
	H	1	94	15	67	97	58					
	L	12	74	28	63	75	55					
*29	T	16	* 77	38	40	16	* 49					
	H	1	97	25	26	5	78					
	L	33	51	42	43	29	26					
*30	T	11	44	* 70	* 77	23	29					
	H	1	33	88	96	7	20					
	L	19	50	53	60	40	39					
*31	T	4	2	38	* 88	* 70	* 81					
	H	0	0	23	98	81	92					
	L	8	5	50	74	59	70					
*32	T	7	33	* 71	* 71	* 81	* 88					
	H	0	14	95	86	98	98					
	L	17	47	44	52	55	73					
*33	T	14	23	9	* 76	* 81	* 74					
	H	0	11	3	96	99	96					
	L	32	34	19	54	57	44					
*34	T	21	* 48	25	28	48	* 63					
	H	4	72	32	8	38	86					
	L	37	29	20	40	49	41					
*35	T	6	* 89	22	* 70	53	* 50					
	H	1	97	10	88	41	77					
	L	11	81	34	53	64	28					
36	T	1	2	1	5	* 92						
	H	0	0	0	4	96						
	L	2	5	2	6	86						
*37	T	1	* 93	* 96	3	2	1					
	H	0	98	99	0	0	0					
	L	2	85	90	6	4	2					
38	T	2	31	2	6	* 60						
	H	0	25	0	3	72						
	L	5	36	5	10	46						
*39	T	2	3	* 88	33	* 50	19					
	H	0	1	97	19	64	16					
	L	6	6	75	44	36	22					
40	T	5	* 34	12	37	13						
	H	1	61	5	29	5						
	L	9	13	15	42	23						

(四)九十八學年度指定科目考試

生物科 選擇題選項分析

題號		未答	A	B	C	D	E	F	G	H	I	J
*41	T	2	31	* 88	4	5	* 65					
	H	0	32	95	1	1	71					
	L	5	31	78	10	11	57					
42	T	2	5	2	7	* 85						
	H	0	1	1	3	95						
	L	5	10	3	13	69						
43	T	7	21	3	* 56	14						
	H	1	15	1	81	3						
	L	15	25	5	28	27						
44	T	2	3	* 88	6	2						
	H	0	1	97	2	0						
	L	6	5	76	12	3						

(四)九十八學年度指定科目考試

歷史科 選擇題選項分析

題號		未答	A	B	C	D	E	F	G	H	I	J
1	T	0	* 87	9	1	3						
	H	0	98	1	0	0						
	L	1	70	19	4	6						
2	T	2	2	* 93	3	0						
	H	0	0	100	0	0						
	L	5	5	82	7	1						
3	T	6	6	5	* 75	8						
	H	1	1	1	97	1						
	L	12	15	12	44	17						
4	T	2	23	* 29	1	45						
	H	1	29	39	0	30						
	L	2	14	21	2	60						
5	T	3	* 76	15	4	2						
	H	1	88	11	0	0						
	L	8	59	17	11	5						
6	T	18	20	* 34	18	10						
	H	12	25	44	15	4						
	L	22	15	25	20	17						
7	T	9	7	5	* 67	12						
	H	3	4	2	87	5						
	L	16	10	10	47	16						
8	T	4	* 50	12	32	2						
	H	2	66	8	22	0						
	L	6	34	15	41	4						
9	T	6	4	13	* 52	26						
	H	2	2	8	67	20						
	L	11	7	16	38	29						
10	T	11	10	3	* 53	22						
	H	2	3	2	75	18						
	L	22	18	5	32	24						
11	T	2	* 87	1	10	1						
	H	0	99	0	1	0						
	L	5	68	3	23	2						
12	T	17	8	22	6	* 46						
	H	6	6	23	2	62						
	L	29	8	20	10	32						
13	T	7	6	* 79	7	1						
	H	4	2	88	5	0						
	L	11	11	65	11	3						
14	T	5	3	7	14	* 72						
	H	2	2	5	6	86						
	L	10	4	8	20	57						
15	T	1	* 88	9	1	0						
	H	0	97	2	0	0						
	L	3	76	17	3	1						
16	T	9	8	10	* 72	2						
	H	2	2	3	94	0						
	L	17	16	18	44	5						
17	T	15	11	* 56	17	1						
	H	6	12	73	9	0						
	L	25	8	36	27	4						
18	T	8	4	6	9	* 73						
	H	1	1	3	2	93						
	L	18	7	10	19	46						
19	T	2	1	9	* 86	2						
	H	1	0	9	89	1						
	L	3	1	8	84	4						
20	T	5	15	18	* 61	2						
	H	3	11	10	74	2						
	L	7	18	26	47	3						

(四)九十八學年度指定科目考試

歷史科 選擇題選項分析

題號		未答	A	B	C	D	E	F	G	H	I	J
21	T	39	* 10	42	7	2						
	H	26	16	51	7	1						
	L	50	7	32	8	3						
22	T	10	6	* 74	3	7						
	H	3	1	94	1	2						
	L	20	14	48	6	12						
23	T	1	* 93	2	0	4						
	H	0	99	0	0	1						
	L	2	83	5	1	10						
24	T	5	16	3	24	* 51						
	H	2	7	0	14	77						
	L	10	25	7	32	26						
25	T	11	5	* 76	2	6						
	H	3	3	93	0	1						
	L	22	8	53	6	11						
26	T	9	8	* 69	8	6						
	H	4	3	82	8	3						
	L	13	14	57	7	9						
27	T	7	8	* 62	17	6						
	H	1	5	85	8	1						
	L	13	10	37	27	13						
28	T	22	34	10	* 32	3						
	H	15	35	5	44	1						
	L	26	32	14	22	6						
29	T	11	* 68	8	4	9						
	H	3	88	4	1	4						
	L	21	45	13	8	13						
30	T	3	3	1	1	* 92						
	H	0	1	0	0	99						
	L	7	6	2	3	82						
31	T	3	8	2	* 83	3						
	H	0	1	0	98	0						
	L	8	18	5	62	7						
32	T	11	2	* 23	19	45						
	H	6	1	33	8	52						
	L	17	4	16	33	32						
33	T	12	8	12	* 64	4						
	H	2	2	5	89	2						
	L	24	15	18	38	5						
34	T	10	2	3	17	* 67						
	H	2	0	1	7	90						
	L	22	4	7	27	39						
35	T	8	4	9	30	* 49						
	H	4	1	3	20	71						
	L	12	8	15	38	27						
36	T	4	* 62	24	3	8						
	H	1	88	9	0	2						
	L	10	31	38	6	16						
*37	T	5	16	* 60	* 71	* 74	* 43					
	H	2	4	65	81	88	59					
	L	8	33	56	61	57	29					
*38	T	3	3	4	2	* 92	* 93					
	H	0	0	1	0	99	99					
	L	8	8	8	5	81	83					
*39	T	6	* 86	35	42	* 77	* 84					
	H	1	95	22	51	84	97					
	L	14	73	43	32	68	66					
*40	T	4	6	* 85	* 87	6	25					
	H	0	1	94	95	1	15					
	L	10	12	74	75	14	32					

(四)九十八學年度指定科目考試

地理科 選擇題選項分析

題號		未答	A	B	C	D	E	F	G	H	I	J
1	T	20	18	* 29	9	23						
	H	12	12	44	8	25						
	L	28	24	18	12	18						
2	T	4	3	10	* 75	8						
	H	1	0	2	95	3						
	L	8	7	24	47	15						
3	T	3	1	3	12	* 81						
	H	1	0	1	6	92						
	L	6	2	6	19	68						
4	T	1	* 95	2	1	1						
	H	0	100	0	0	0						
	L	3	87	6	3	2						
5	T	1	1	8	2	* 88						
	H	0	0	5	1	94						
	L	3	3	12	3	80						
6	T	12	* 55	6	10	16						
	H	6	74	3	7	10						
	L	18	37	11	12	23						
7	T	4	* 18	18	53	6						
	H	2	24	19	52	2						
	L	7	14	18	50	12						
8	T	4	3	30	7	* 56						
	H	2	1	23	5	69						
	L	7	6	35	11	42						
9	T	11	67	2	* 13	7						
	H	6	71	1	16	5						
	L	17	59	4	12	8						
10	T	5	* 20	13	59	3						
	H	3	30	7	58	1						
	L	7	13	20	56	4						
11	T	23	5	* 53	3	15						
	H	9	4	74	1	12						
	L	37	6	33	6	17						
12	T	13	4	4	5	* 75						
	H	4	1	3	2	91						
	L	25	9	5	9	53						
13	T	3	8	19	1	* 70						
	H	1	4	18	0	78						
	L	5	13	15	3	64						
14	T	5	33	* 26	17	20						
	H	3	35	36	13	13						
	L	6	25	18	21	29						
15	T	1	5	2	* 80	12						
	H	0	1	1	87	10						
	L	3	10	3	70	14						
16	T	12	33	36	* 18	1						
	H	9	24	39	26	1						
	L	14	42	31	11	2						
17	T	1	* 93	1	1	5						
	H	0	98	0	0	2						
	L	3	84	2	1	11						
18	T	1	5	37	* 7	50						
	H	0	3	41	12	44						
	L	3	8	32	4	53						
19	T	2	17	* 67	5	9						
	H	0	11	82	2	5						
	L	6	23	48	10	13						
20	T	3	3	4	10	* 80						
	H	1	1	1	2	95						
	L	6	5	6	22	60						

(四)九十八學年度指定科目考試

地理科 選擇題選項分析

題號		未答	A	B	C	D	E	F	G	H	I	J
21	T	0	2	1	* 94	3						
	H	0	0	0	99	1						
	L	1	3	2	87	7						
22	T	8	9	13	5	* 64						
	H	2	4	4	3	86						
	L	17	13	24	8	38						
23	T	6	* 68	23	2	1						
	H	1	92	6	0	0						
	L	12	41	41	4	2						
24	T	3	6	3	* 83	5						
	H	0	1	0	98	1						
	L	8	13	7	62	10						
25	T	4	22	15	18	* 42						
	H	2	17	6	17	57						
	L	5	26	25	17	26						
26	T	7	* 9	19	7	57						
	H	7	12	22	8	51						
	L	8	7	17	7	62						
27	T	3	* 85	5	3	5						
	H	1	94	2	1	2						
	L	5	71	10	6	7						
28	T	1	6	13	* 79	0						
	H	0	3	3	93	0						
	L	3	11	25	60	1						
29	T	4	6	4	6	* 80						
	H	1	2	1	2	93						
	L	7	11	7	13	62						
30	T	1	* 90	3	3	3						
	H	0	94	3	1	2						
	L	2	84	4	6	4						
31	T	1	1	3	* 90	5						
	H	0	0	0	99	1						
	L	4	3	7	76	11						
32	T	8	10	13	* 65	4						
	H	3	4	8	84	1						
	L	14	17	17	44	8						
33	T	14	10	* 52	18	6						
	H	6	13	60	15	5						
	L	22	7	43	22	6						
34	T	13	6	* 68	9	4						
	H	5	3	86	5	2						
	L	23	8	50	12	8						
35	T	20	13	* 54	6	7						
	H	10	12	72	3	3						
	L	30	13	37	9	11						
36	T	4	5	4	* 85	2						
	H	0	3	1	95	1						
	L	11	9	8	69	4						
37	T	2	2	2	* 65	29						
	H	0	2	1	90	7						
	L	4	3	4	35	54						
38	T	12	* 42	6	17	22						
	H	6	62	4	8	21						
	L	18	23	10	26	23						
39	T	3	* 43	3	4	47						
	H	1	58	1	2	38						
	L	4	30	5	8	53						
40	T	3	5	* 81	7	3						
	H	1	2	94	2	2						
	L	7	11	63	14	5						

(四)九十八學年度指定科目考試

公民與社會科 選擇題選項分析

題號		未答	A	B	C	D	E	F	G	H	I	J
1	T	0	1	3	* 96	0						
	H	0	0	1	99	0						
	L	0	2	6	91	1						
2	T	2	0	* 83	5	10						
	H	1	0	91	1	6						
	L	4	1	74	9	13						
3	T	6	12	17	26	* 39						
	H	3	8	22	10	57						
	L	8	14	12	43	23						
4	T	9	21	15	* 51	5						
	H	4	10	6	77	4						
	L	14	32	21	26	7						
5	T	12	6	* 36	29	18						
	H	8	2	44	29	17						
	L	15	10	30	26	19						
6	T	3	* 46	11	38	2						
	H	1	68	7	22	1						
	L	5	26	15	51	3						
7	T	5	* 27	22	4	42						
	H	1	47	16	3	32						
	L	11	11	26	5	47						
8	T	5	* 66	6	2	20						
	H	2	76	4	1	16						
	L	8	55	8	4	24						
9	T	3	16	1	8	* 73						
	H	1	12	0	8	80						
	L	6	22	1	9	62						
10	T	3	8	2	* 86	1						
	H	0	2	0	96	1						
	L	8	16	3	71	2						
11	T	5	3	44	* 41	8						
	H	2	3	28	63	4						
	L	8	3	54	24	11						
12	T	5	* 58	1	* 29	7						
	H	2	65	0	23	9						
	L	9	51	2	32	6						
13	T	1	13	14	4	* 67						
	H	0	6	7	1	86						
	L	3	20	21	11	45						
14	T	26	11	8	6	* 49						
	H	11	13	4	3	69						
	L	39	8	14	9	29						
15	T	6	* 56	17	21	1						
	H	1	81	7	11	0						
	L	11	33	27	28	2						
16	T	28	* 45	6	5	16						
	H	12	68	3	4	14						
	L	42	23	10	8	17						
17	T	24	2	2	8	* 64						
	H	5	1	1	4	89						
	L	45	4	3	12	35						
18	T	1	* 96	0	0	3						
	H	0	99	0	0	0						
	L	1	90	1	1	7						
19	T	5	13	4	4	* 75						
	H	2	10	2	2	84						
	L	7	16	6	7	64						
20	T	0	2	* 97	0	1						
	H	0	2	98	0	0						
	L	1	2	95	1	1						

(四)九十八學年度指定科目考試

公民與社會科 選擇題選項分析

題號		未答	A	B	C	D	E	F	G	H	I	J
21	T	13	23	20	14	* 30						
	H	6	20	10	11	54						
	L	19	20	32	16	12						
22	T	5	3	9	* 69	14						
	H	1	0	4	91	4						
	L	10	7	13	44	26						
23	T	7	5	* 71	15	1						
	H	2	1	89	8	0						
	L	15	10	50	21	3						
24	T	5	* 37	19	3	36						
	H	3	53	18	1	25						
	L	8	23	21	6	43						
25	T	4	9	* 48	5	34						
	H	0	2	60	2	37						
	L	10	18	35	9	29						
26	T	5	3	14	* 73	6						
	H	2	1	6	90	1						
	L	7	5	23	55	11						
27	T	5	* 31	* 39	21	6						
	H	3	35	47	11	4						
	L	6	28	28	30	7						
28	T	21	5	4	2	* 68						
	H	9	2	2	0	87						
	L	33	7	7	5	48						
29	T	5	38	1	* 51	5						
	H	1	14	0	80	4						
	L	10	57	3	25	5						
30	T	5	* 55	12	27	1						
	H	3	61	5	31	0						
	L	7	49	18	23	3						
31	T	3	3	4	7	* 83						
	H	2	1	4	3	91						
	L	5	5	3	14	73						
32	T	7	11	* 56	6	21						
	H	1	3	86	3	8						
	L	14	18	26	10	32						
33	T	5	12	12	* 69	2						
	H	1	4	5	90	0						
	L	11	20	17	46	6						
34	T	8	* 50	38	1	3						
	H	2	68	28	0	1						
	L	16	31	46	2	5						
35	T	15	3	* 45	24	12						
	H	4	2	75	14	5						
	L	28	4	18	31	19						
36	T	6	18	3	5	* 67						
	H	2	14	2	1	82						
	L	12	22	6	10	50						
37	T	3	3	4	* 87	3						
	H	0	1	1	97	0						
	L	7	5	8	73	7						
38	T	4	1	* 62	13	19						
	H	1	0	82	9	7						
	L	8	3	42	17	31						
39	T	2	38	* 54	4	3						
	H	1	22	76	1	0						
	L	5	53	29	8	6						
40	T	10	2	9	* 76	3						
	H	2	1	2	95	0						
	L	21	4	18	51	7						

(四)九十八學年度指定科目考試

公民與社會科 選擇題選項分析

題號		未答	A	B	C	D	E	F	G	H	I	J
*41	T	1	* 92	29	* 93	7	* 73					
	H	1	97	14	93	6	82					
	L	2	84	45	91	8	64					
*42	T	7	* 83	* 18	18	* 53	33					
	H	2	95	15	9	78	18					
	L	15	66	22	27	32	46					
*43	T	3	* 90	26	* 65	* 88	35					
	H	1	93	17	71	94	27					
	L	5	88	35	58	82	44					
*44	T	3	55	* 84	47	24	* 90					
	H	1	45	93	39	19	94					
	L	5	61	73	55	30	85					
*45	T	8	* 60	26	* 66	* 65	62					
	H	2	66	24	83	73	68					
	L	17	53	27	45	56	53					
*46	T	11	15	* 49	* 77	4	* 83					
	H	2	6	47	93	2	97					
	L	24	24	48	56	9	66					
*47	T	7	9	* 89	18	* 78	17					
	H	1	4	97	8	96	7					
	L	15	17	78	29	53	29					
*48	T	15	31	* 76	* 55	16	25					
	H	9	25	87	68	12	20					
	L	21	34	65	45	22	28					
*49	T	4	* 92	9	* 78	10	* 90					
	H	0	99	2	96	2	97					
	L	11	80	17	56	20	79					
*50	T	5	3	57	* 81	30	* 68					
	H	1	0	44	93	14	85					
	L	10	6	66	67	44	52					